

CIDADES

FARO, LUDO

Sociedade Polis garante que o parque é público

PROTOCOLO ◉ Acordo com os proprietários do terreno do parque ribeirinho foi celebrado em 2015
VANDALISMO ◉ Desconhecida autoria das frases a proibir entrada e dos bloqueios no acesso ao local

TIAGO GRIFF

O Parque Ribeirinho do Ludo é um espaço público. A garantia é da Sociedade Polis da Ria Formosa, responsável pela requalificação do local. O esclarecimento surge depois das dúvidas criadas pela frase "Entrada Proibida" pintada em postes à entrada do parque, por o portão estar fechado e por existirem troncos de madeira a bloquear o acesso.

Segundo a Polis Litoral da Ria Formosa - responsável pelas

AUTARCA DE FARO FALA EM CONSTRANGIMENTOS PARA OS UTILIZADORES

obras de requalificação -, em fevereiro de 2015, juntamente com as autarquias de Faro e Loulé, foi assinado um protocolo com a Sociedade Matos e Silva para o uso público da área intervencionada.

A Sociedade Matos e Silva "alega ser proprietária da totalidade da denominada Herdade do Ludo", explica a Polis, destacando, no entanto, que "o protocolo salvaguardou, inde-

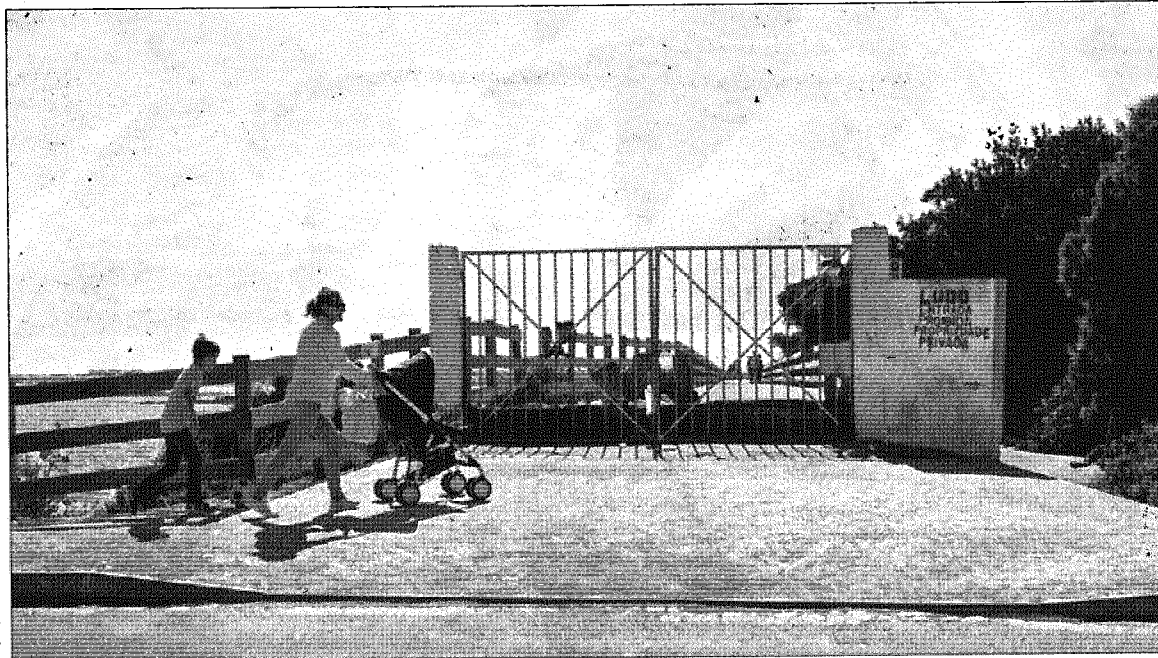

Visitantes ficam com dúvidas sobre a possibilidade de utilizarem o parque devido às frases e bloqueios à entrada

pendentemente de questões de titularidade de terrenos, o usufruto público, reconhecido por todas as partes, de um espaço que foi intervencionado através de capitais públicos". A Polis adianta que foi feito um investimento de cerca de 400 mil euros na requalificação do local e

classifica as frases pintadas à entrada do parque como "vandalismo", não sabendo quem fez os bloqueios no acesso, "se não tinham sido desencadeados os adequados mecanismos previstos na lei para punir os atos".

Já Rogério Bacalhau, presidente da Câmara de Faro - uma

das acionistas da Sociedade Polis -, lamenta os "constrangimentos aos utilizadores do espaço, que não sabem se podem ou não entrar no parque", e pede à Polis que sejam tomadas medidas para que seja reposta a normalidade à entrada do Parque Ribeirinho do Ludo. ●

PRIMEIRO DESFILE DE MODA INCLUSIVA

◉ A Câmara de Albufeira vai realizar, pela primeira vez no Algarve, um desfile de moda inclusiva infantojuvenil. Decorre dia 3, às 18h30, no parque lúdico da cidade.

LAGOA NA FEIRA FICOR EM CORUCHE

◉ No âmbito do galardão 'Cidade do Vinho 2016', a Câmara de Lagoa participou na VIII FICOR - Feira Internacional de Cortiça, que decorreu em Coruche.

PALESTRA SOBRE SÃO JOÃO BAPTISTA

◉ 'O recolhimento de São João Baptista de Tavira' é o tema de uma palestra, dia 4 de junho, às 10h30, no Museu Municipal de Tavira - Palácio da Galeria.

CASTRO MARIM, JUNHO

Mês dedicado à cataplana

◉ De hoje até 30 de junho decorre, em Castro Marim, a Festa da Cataplana. Ao longo do mês, 14 restaurantes do concelho vão apresentar, pelo menos, dois tipos de cataplana, "com preços atrativos e diferenciadores", explica a autarquia local, que promove a iniciativa. ●J.M.G.

PORTIMÃO, CÂMARA

Recuperados 17 parques

◉ A Câmara de Portimão anunciou que vai proceder ao arranjo e recuperação de 17 parques infantis do município - 11 localizados em escolas básicas e jardins de infância e 6 em espaços públicos. No total serão investidos 140 mil euros. ●J.M.G.

S. B. ALPORTEL, INICIATIVAS

Aniversário celebrado

◉ S. Brás de Alportel celebra hoje o 102º aniversário do município. A inauguração da renovação da estrada nascente, uma festa da criança e a romagem ao mausoléu de João Rosa Beatriz, fundador do concelho, são algumas das iniciativas. ●J.M.G.

FARO, INVESTIMENTO

Votação na câmara adiada

◉ A votação da proposta de investimento de mais de 4 milhões em obras no concelho de Faro, apresentada pelo executivo da autarquia, foi adiada. O assunto estava agendado para a reunião de quarta-feira, mas foi adiado a pedido da oposição, que pediu tempo para poder avançar com propostas.

A votação deve agora decorrer

na reunião da câmara que se realiza na próxima terça-feira, dia 7, às 16h00. A verba a investir deriva do saldo positivo (mais de cinco milhões) das contas da autarquia em 2015. O executivo pretende aplicar cerca de 4,3 milhões de euros em obras nas estradas, infraestruturas e equipamentos públicos do concelho. ●J.M.G.



Câmara Municipal de Faro

LOULÉ, APOIO

Investimento de 174 mil euros em associações

◉ A Câmara de Loulé celebrou, segunda-feira, contratos-programa de apoio a associações culturais e recreativas do concelho no valor de 174 mil euros. Artistas de Minerva, Associação Cultural de Salir, Amigos do Alentejo, Amigos da Cortelha,

Amizades dos PALOPS no Algarve, Amigos do Rancho Folclórico e Etnográfico de S. Sebastião, Satori, Grupo de Amigos de Loulé, Associação Social e Cultural da Tôr, Centro Social e Cultural Parragilense, Fundação Manuel Viegas Guerreiro, Geonauta, Os Barões, Associação Cultural e Recreativa das Barrosas, Akredita em Ti, Casa da Cultura de Loulé e Ao Luar Teatros são as associações alvo dos apoios. ●J.M.G.