

Sessão de Esclarecimentos | 19 de julho de 2024

# Inovação Social

Aviso ALGARVE-2024-17  
Aviso ALGARVE-2024-18

*Patrícia Neto Martins*

*Programa ALGARVE 2030*



Cofinanciado pela  
União Europeia

# ***Programa ALGARVE 2030***

## 7 EIXOS

1A Inovação e Competitividade

1B Conectividade Digital

2A Sustentabilidade e Biodiversidade

2B Mobilidade e Descarbonização

4A Qualificações, Emprego e Inclusão

5A Coesão Social e Territorial

7A Assistência Técnica

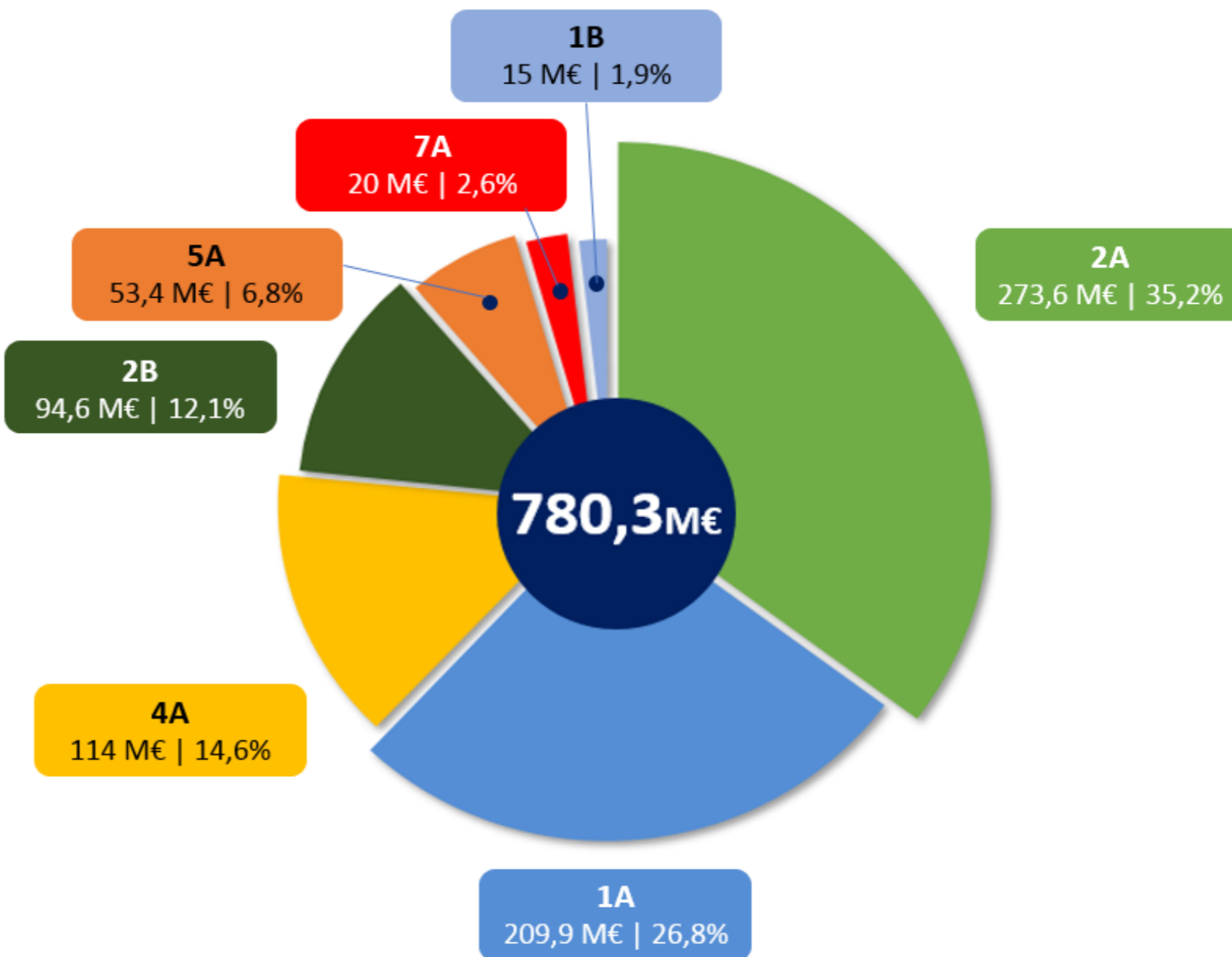

## Metas 2030 do Plano de Ação e Acordo de Parceria

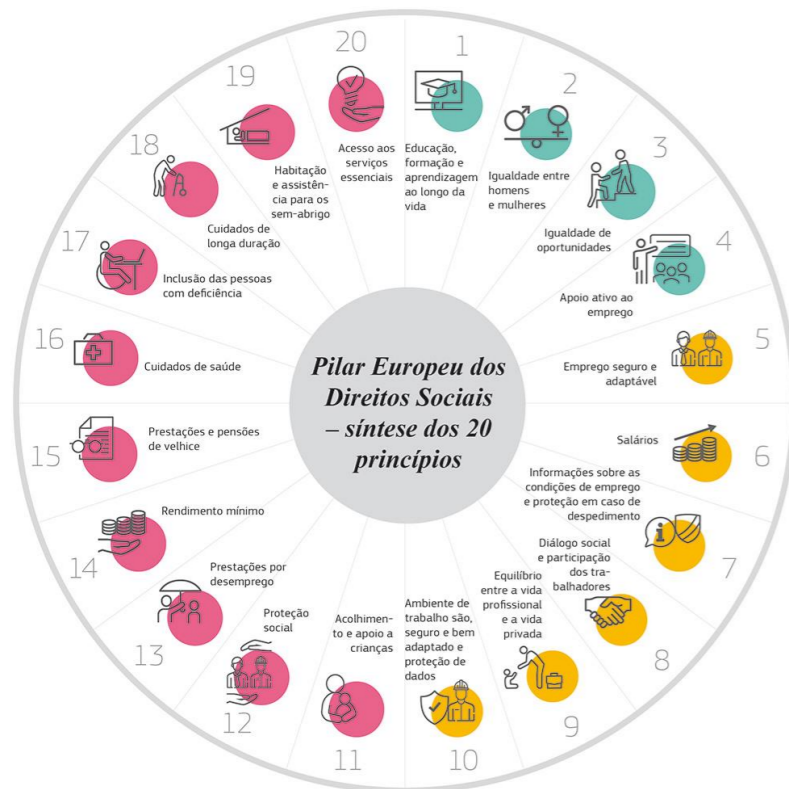

- **EMPREGO:**

- **80% da população (20-64 anos) empregada (78,2% / 80,2%)**
- **50% dos jovens (30-34 anos) com ensino superior (39,2% / 32,4%)**
- **Reduzir para metade as disparidades salariais H/M (8,5% / 6,0%)**
- **9% de jovens (16-34 anos) NEET (9,7% / 12,1%)**

- **QUALIFICAÇÕES:**

- **5% de abandono escolar precoce (8,0% / 16,0%)**
- **70% da população adulta com o ensino secundário (62,0% / 58,5%)**
- **55% dos jovens qualificados através de vias profissionalizantes (40% / 39%)**
- **60% dos jovens (18-22 anos) a frequentar o ensino superior (55% / 48,7%)**
- **60% dos adultos a participar anualmente ALV (49,4% / 48,9%)**
- **80% de indivíduos com competências digitais básicas (56,0% / 56,7%)**

- **INCLUSÃO SOCIAL**

- **- 200.000 pessoas em situação de pobreza (20,1% / 25,7% - 6 p.p.)**

**Objetivos  
Específicos  
(OE)****EIXO 4A**

4.1 Acesso ao emprego para todos os candidatos a emprego

4.4 Promover a adaptação dos trabalhadores, das empresas e dos empresários à mudança, o envelhecimento ativo e saudável e um ambiente de trabalho saudável e bem adaptado capaz de prevenir riscos para a saúde

4.6 Promover a igualdade de acesso e a conclusão da educação e formação inclusiva e de qualidade (até ao ensino superior)

4.7 Aprendizagem ao longo da vida, requalificação e melhoria de competências, transições de carreiras e a mobilidade

4.8 Inclusão ativa, igualdade oportunidades, não discriminação, participação ativa e melhoria da empregabilidade (grupos vulneráveis)

4.11 Integração social das pessoas em risco de pobreza ou de exclusão social, incluindo as mais carenciadas e as crianças

4.ii Melhorar o acesso equitativo a serviços inclusivos e de qualidade na educação, na formação e na aprendizagem ao longo da vida através do desenvolvimento de infraestruturas acessíveis, nomeadamente através da promoção da resiliência no que diz respeito à educação e formação à distância e em linha

4.v Garantir a igualdade de acesso aos cuidados de saúde, fomentar a resiliência dos sistemas de saúde, inclusive dos cuidados de saúde primários, e promover a transição dos cuidados institucionais para os cuidados centrados na família e de proximidade

4.vi Reforçar o papel da cultura e do turismo sustentável no desenvolvimento económico, na inclusão social e na inovação social

**92 M€ FSE + 22 M€ FEDER**

## Tipologia de Ação:

- Inovação social

## Tipologia de Intervenção:

- Empreendedorismo e inovação social

## Tipologia de Operação:

- Contratos de impacto social
- Capacitação para a inovação social
- Títulos de impacto social
- Parcerias para a inovação social
- Centros para o empreendedorismo de impacto

“Estes instrumentos deverão destinar-se a fortalecer ou financiar projetos de inovação social (IIES-Iniciativa de Inovação e Empreendedorismo Social), cujos destinatários finais são **peças e grupos sociais em condições de vulnerabilidade.**”

[Programa ALGARVE 2030, pp. 123]

## Contributos esperados / Metas

55 Projetos de inovação e experimentação social apoiados

167 Instituições envolvidas em projetos de inovação e experimentação social

[Programa ALGARVE 2030, pp. 126]





## AVISO DE CONCURSO

**PARCERIAS PARA A INOVAÇÃO SOCIAL**

**Dotação: 1.500.000,00€**

**Término candidaturas: 30-08-2024**  
**Código Aviso: ALGARVE-2024-17**

FSE+



## AVISO DE CONCURSO

**CAPACITAÇÃO PARA A INOVAÇÃO SOCIAL**

**Dotação: 150.000,00€**

**Término candidaturas: 31-07-2024**  
**Código Aviso: ALGARVE-2024-18**

FSE+





- ✓ Acesso aos avisos abertos;
- ✓ Entrega de candidaturas;
- ✓ Consulta da sua conta-corrente e do estado de todas as operações;
- ✓ Acesso ao motor de busca inteligente e à ajuda contextual;
- ✓ Definição de diferentes perfis de utilizadores.



Os Fundos Europeus mais próximos de si.



# Formulário de candidatura

- Ajuda em contexto
- Guia de apoio ao preenchimento
- Campos com asterisco são de preenchimento obrigatório
- Campos com tabela, deve começar por adicionar linha

Linha dos Fundos 800 10 35 10 (09:00-18:00h - gratuito)

Correio eletrónico: [linhadosfundos@linhadosfundos.pt](mailto:linhadosfundos@linhadosfundos.pt)

# Formulário de candidatura



PATRICIA GONÇALVES NETO MARTINS



Fechar Sessão

- 1 Identificação
- 2 Entidades
- 3 Caracterização
- 4 Enquadramento
- 5 Critérios de Seleção
- 6 Localização
- 7 Atividades
- 8 Custos
- 9 Financiamento
- 10 Indicadores
- 11 Documentos
- 12 Resumo

ALGARVE-2024-17

## Parcerias para a Inovação Social



PARCERIAS\_PARA\_O\_IMPACTO

INOVAÇÃO\_EMPREENDEDORISMO\_SOCIAL

1. CANDIDATURA | IDENTIFICAÇÃO

CANDIDATURA POR PREENCHER

### Operação

Por favor, adicione as informações de identificação da operação neste bloco

Nome da Operação (português) \*

250 / 250



AJUDA



GUIA



Cofinanciado pela União Europeia

[Avisos | Algarve \(portugal2030.pt\)](https://portugal2030.pt)

[Plano Anual de Avisos | Algarve \(portugal2030.pt\)](https://portugal2030.pt)

## Plano Anual de Avisos



71

Avisos programados de maio de 2024 a abril de 2025

269.326.000 €

Para apoiar projetos de maio de 2024 a abril de 2025

Descarregue [aqui](#) o ficheiro com todos os Avisos previstos no Plano Anual de Avisos do Portugal 2030, em formato aberto, pesquisável e editável.

Obrigada