

# **RECUPERAÇÃO DE PEDREIRAS NO ALENTEJO**

## **APRESENTAÇÃO DE CASOS PRÁTICOS**

**António Pliz**

**SESSÃO PÚBLICA**  
**RECUPERAÇÃO AMBIENTAL DE PEDREIRAS**

**Faro, 11 de Dezembro de 2014**

# **BREVE APRESENTAÇÃO DO CEVALOR**

**O Único Centro Tecnológico para a  
Pedra Natural em Toda a Europa!**





REVALOR







ALCEVAL

- Associação de Utilidade Pública
- Entidade Privada sem Fins Lucrativos
- Criada nos anos 90, para suporte à Indústria, sob iniciativa do Ministério da Economia
- 60% de Participação Privada (Serviços para a Indústria)
- 40 % de Participação Pública (Projectos Nacionais e Europeus)

## **Missão**

O estudo e desenvolvimento de iniciativas que permitam concretizar a ligação entre as actividades de investigação, transferência tecnológica, demonstração, prestação de serviços, ensino, formação e informação no âmbito das rochas ornamentais e industriais.



INVESTIGAÇÃO

TRANSFERÊNCIA TECNOLÓGICA

APOIO TÉCNICO E TECNOLÓGICO

VALORIZAÇÃO DOS RECURSOS HUMANOS

PROMOÇÃO DO SECTOR

## Sócios

ENTIDADES	NÚMERO
Empresas de Rocha Ornamental e Industrial	275
Empresas Equipamentos, Máquinas e Ferramentas	11
Câmaras Municipais	1
Centros Tecnológicos	5
Institutos Públicos	7
Outros	9
<b>TOTAL</b>	<b>308</b>

- **ONS** - ORGANISMO DE NORMALIZAÇÃO SECTORIAL
- **LEM** – LABORATÓRIO ACREDITADO PELAS NORMAS EUROPEIAS
- ENTIDADE FORMADORA **CERTIFICADA**
- ORGANISMO RECONHECIDO PARA A SEGURANÇA, SAÚDE E HIGIENE NO TRABALHO PELA **ACT**
- **PERITO EUROPEU** NA AVALIAÇÃO DE PROJECTOS
- FUNDADOR DA REDE **OSNET** – Ornamental Stone Network

***Recuperação de Pedreiras – Enquadramento legal***

***Decreto-Lei nº 340/2007, de 12 de Outubro, que altera e republica o Decreto Lei 270/2001 de 6 de Outubro (lei de pedreiras)***

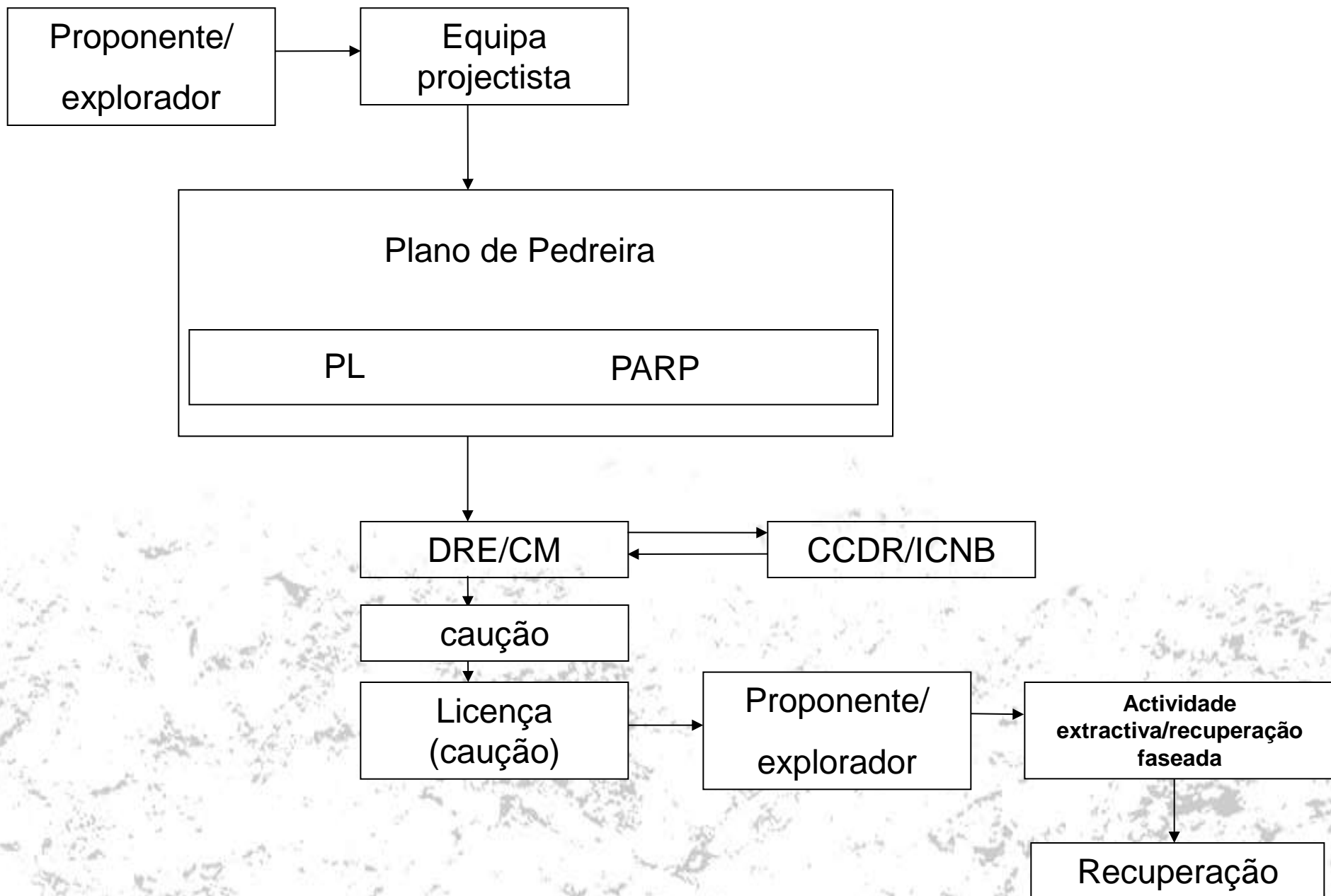



# **Recuperação de Pedreiras – caso prático I**

**Cerca de Sto. António – Estremoz (2002)**



Estremoz







PRICEVALOR





















# **Recuperação de Pedreiras – caso prático II**

**Pedreira “Trás os Montes” - Conceição – Vila Viçosa (2012)**

**Magratex, Lda**





Borba

núcleo mouro

Vila Viçosa

núcleo vigária

núcleo lagoa



Pedreira "Trás os Montes"





**SICEVALOR**

















# **Recuperação de Pedreiras – caso prático III**

**Pedreira “Monte dos frades” - Santa Eulália – Elvas (2014)**

**Multigranitos, Lda**

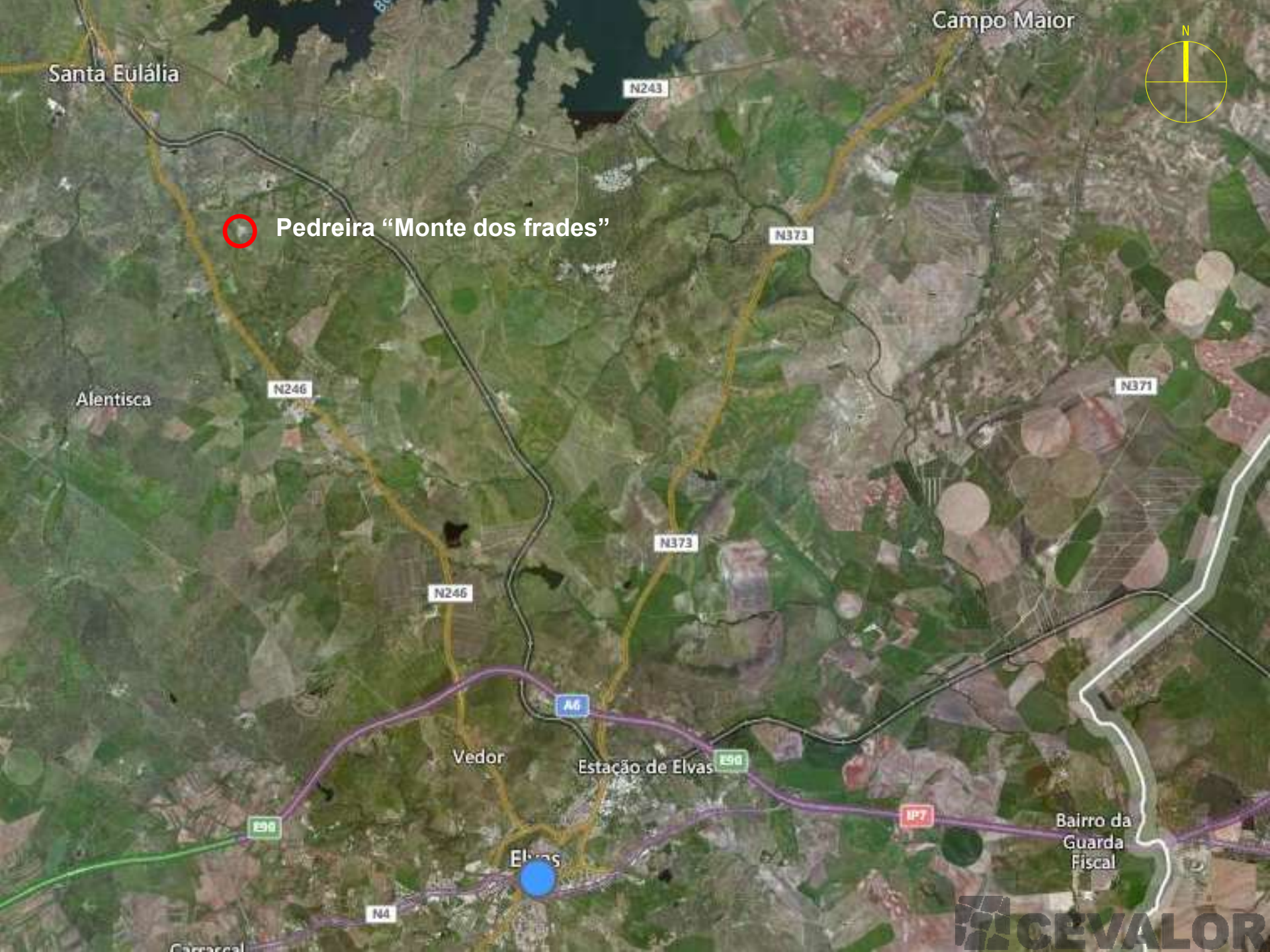

Santa Eulália

Campo Maior



**Pedreira "Monte dos frades"**

N243

N373

Alentisca

N246

N371

N246

N373

A6

Vedor

Estação de Elvas

E90

E90

IP7

Bairro da  
Guarda  
Fiscal

Elvas

N4

Carracal

**CEVALOR**





N246









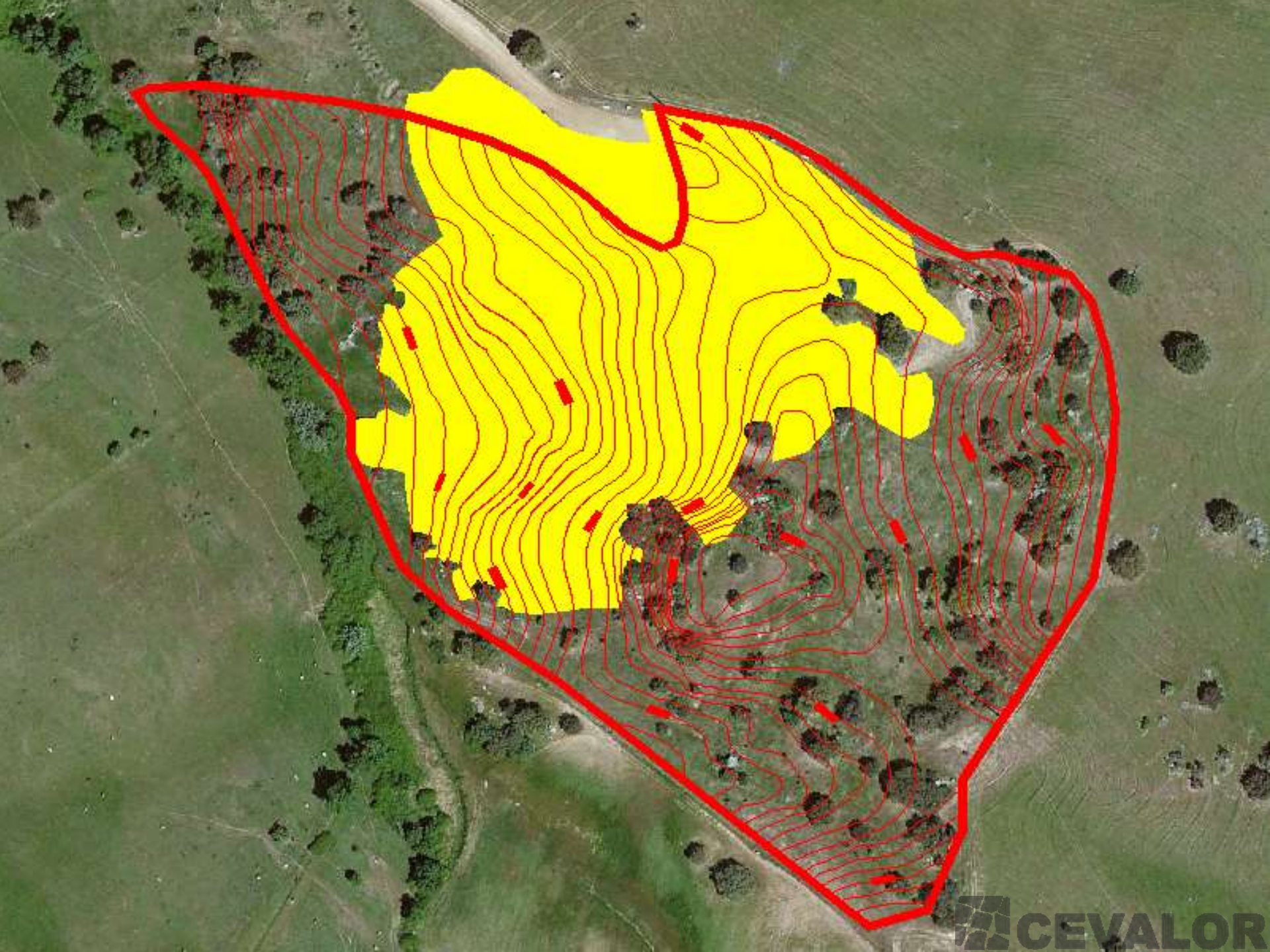









Situação de referência



Fase de recuperação

 CEVALOR





Resultado final







Situação de referencia





Fase de recuperação

ACEVAL



Fase de recuperação

ZICEV





Resultado final





Situação de referencia







Resultado final





Resultado final







Situação de referencia



Fase de recuperação







Situação de referencia







Resultado final







Fim