

www.algarve.portugal2020.pt



Região **C**ompetitiva, **R**esiliente, **E**mpreendedora e
Sustentável com base na valorização do **C**onhecimento



Cerimónia de Lançamento do Portugal 2020 na Região do Algarve

Teatro das Figuras – FARO 18/2/2015

Apresentação do Programa
Operacional Regional do
Algarve

CRESA ALGARVE 2020



www.algarve.portugal2020.pt



Cerimónia de Lançamento do Portugal 2020 na Região do Algarve

Teatro das Figuras – FARO 18/2/2015

- 1 - Contexto Regional da Programação (diagnóstico)
- 2 - Condicionantes da Programação
- 3 – Agendas estratégicas
- 4 - Grandes Linhas do Programa Operacional
- 5 - O foco nos resultados



CRER ALGARVE 2020 PORTUGAL 2020 UNIÃO EUROPEIA
Fundos Europeus
Estruturais e de Investimento



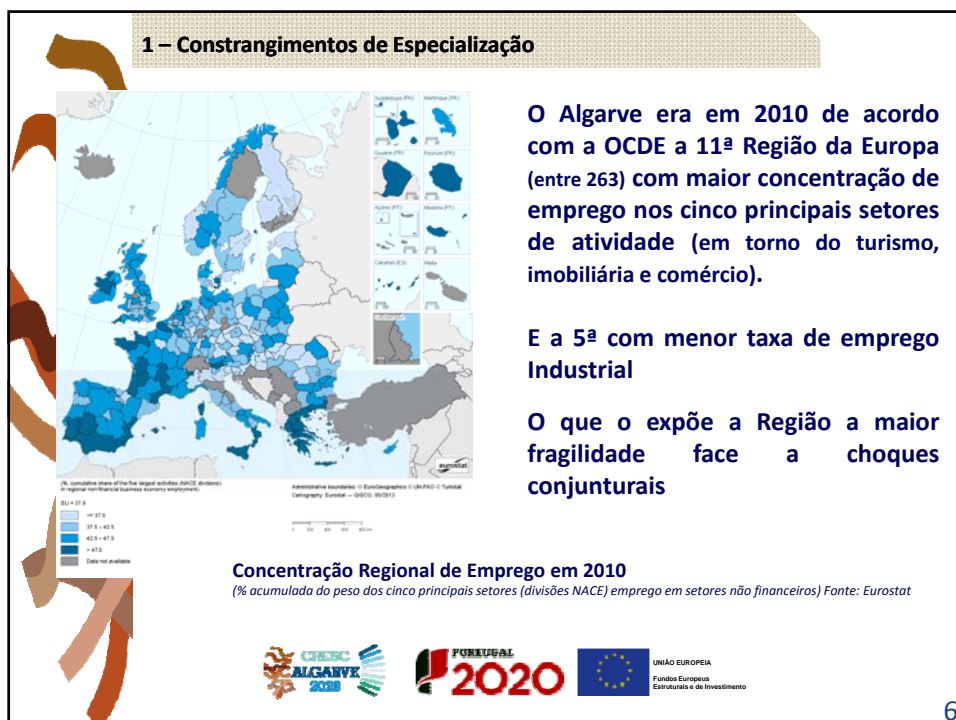
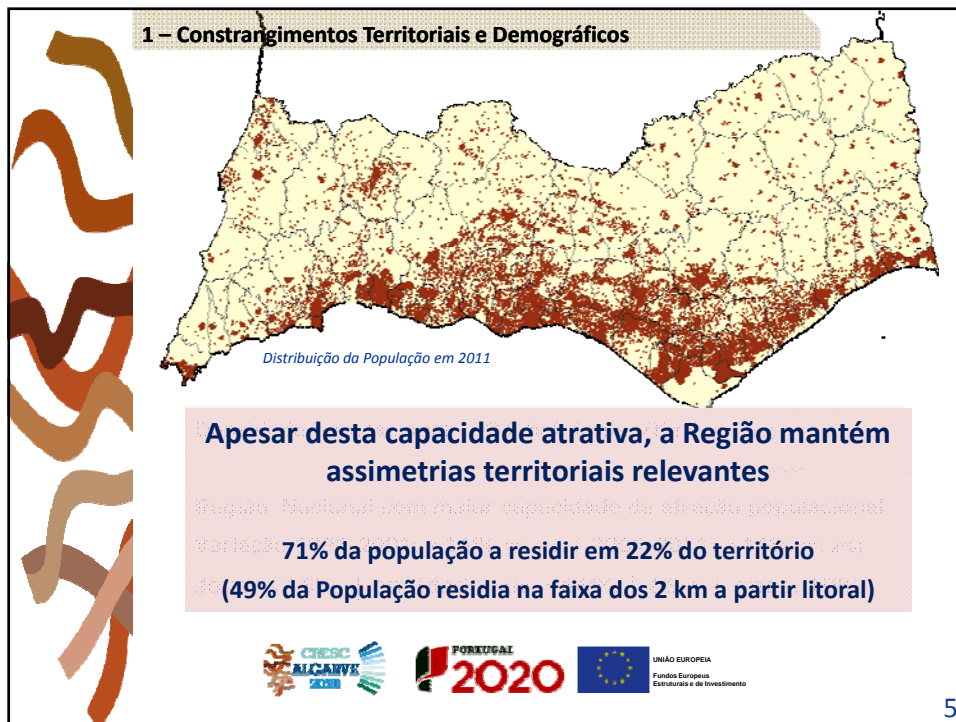

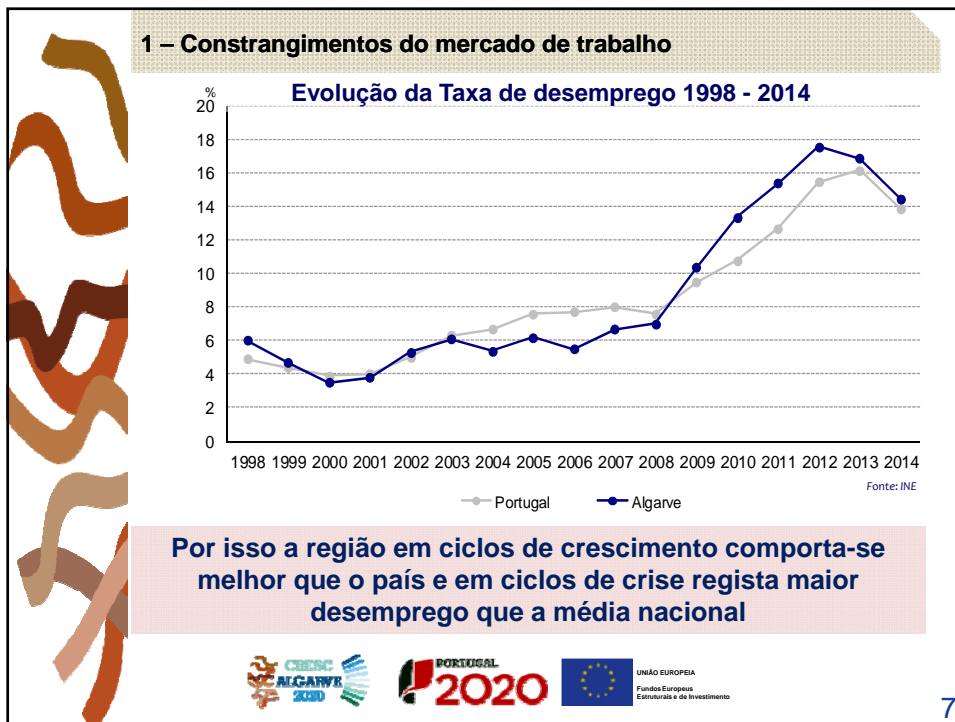

7

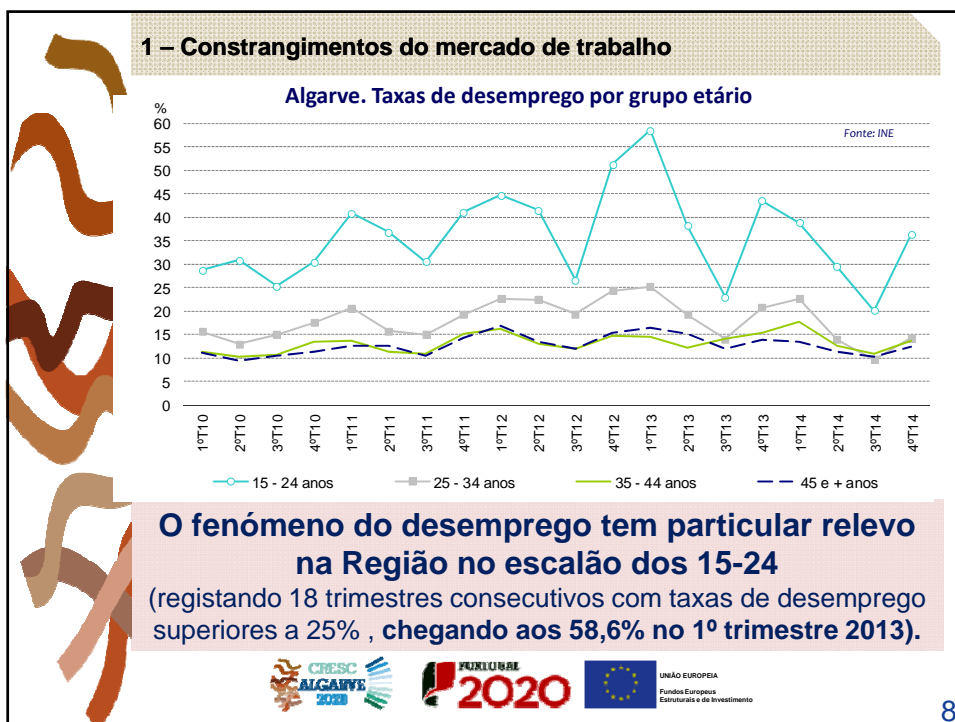

8

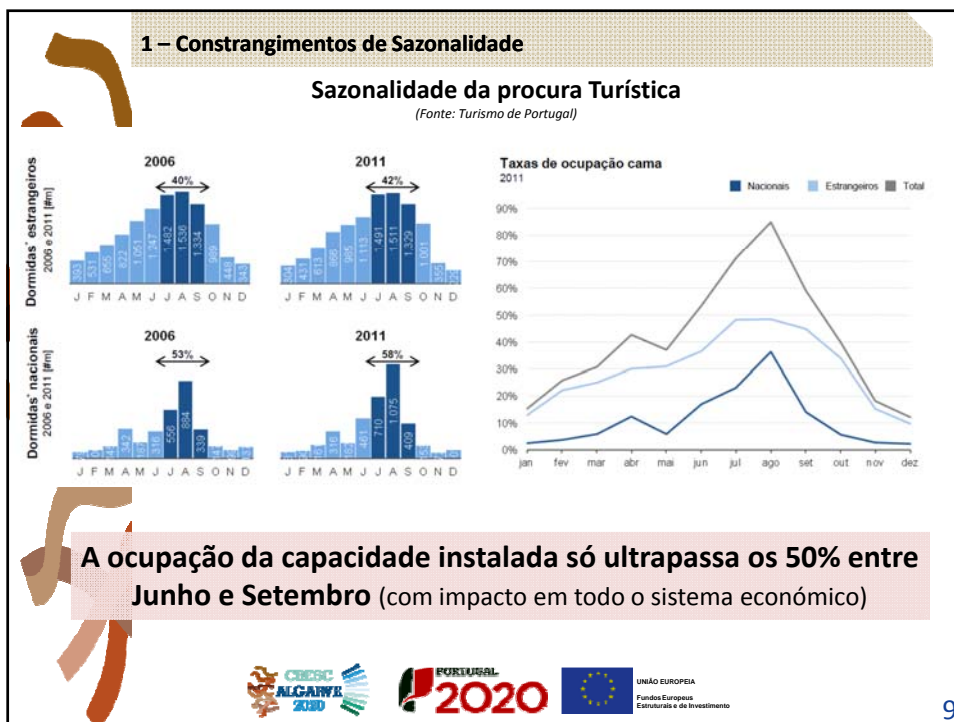

2 – Condicionantes da Programação – Única Região em Transição



Regiões em transição (PIB per capita entre 75% e 90%)

ALGARVE PIB pc 86,1% EU 27 – média 2007-8-9

Algarve vai gerir um envelope financeiro multifundo (com gestão FEDER e FSE)

318,7M€ - 224,3M€ FEDER e 94,4M€ FSE
+ 8,6M€ da Iniciativa Emprego Jovem

O reconhecimento dos constrangimentos Regionais, levou o Governo a acionar a prerrogativa regulamentar, que permitiu a transferência de cerca de 68M€ das regiões menos desenvolvidas e das mais desenvolvidas para o Algarve

2 – Condicionantes da Programação – Limites Regulamentares

Objetivo Temático (OT)*	FEDER	FSE	Desenvolvimento Urbano Sustentável
Inteligente			
OT1 - Reforçar a IDT e inovação			
OT2 - Melhorar o acesso, uso e qualidade das TIC	60%		
OT3 - Melhorar a competitividade das PME			
Sustentável			
OT4 - Apoiar a mudança para uma economia de baixo teor em carbono	20%		5,0%***
OT5 - Promover a adaptação às mudanças climáticas, a prevenção e gestão de riscos			
OT6 - Proteger o ambiente e promover a eficiência de recursos			
OT7 - Promover o transporte sustentável e remover estrangulamentos nas redes de infraestruturas essenciais			
OT8 - Promover o emprego e apoiar a mobilidade do trabalho			
Inclusivo			
OT9 - Promover a inclusão social e combater a pobreza		35%*	
OT10 - Investir na educação, competências e aprendizagem ao longo da vida			
OT11 - Melhorar a capacidade institucional e uma administração pública eficiente			

* Da totalidade dos Fundos (FEDER e FSE)
** Dos quais 20% associados à Promoção da inclusão social e combate à pobreza e à discriminação
*** Mínimo de 5% associado a Ações Integradas de Desenvolvimento Urbano Sustentável



2 – Condicionantes da Programação – RIS3 - Um novo marco Estratégico

EREI (RIS3)

Estratégia Regional de Especialização Inteligente

Vai influenciar as condições de aplicação de:

111 M€ de FEDER
e de
6,5M€ de FSE

Eixo PO	Objetivo Temático (OT) da UE correspondente*	Associação à RIS3
1	OT 1 (desenvolvimento e inovação)	total
2	OT 3 (competitividade PME)	significativa
3	OT 4 (economia com baixo teor carbono)	parcial
4	OT 6 (ambiente)	parcial
5	OT 8 (emprego)	parcial
6	OT 9 (inclusão social)	---
7	OT 10 (educação e formação)	---
8	OT 2 e OT 11 (TIC e administração)	parcial
9	Assistência Técnica	---



2 – Condicionantes da Programação – Intervenções pontuais e sujeitos a Mapeamentos



Equipamentos Culturais



Equipamentos de Educação



Equipamentos Sociais e de Saúde



Infraestruturas de Ciência e Incubação

2 – Condicionantes da Programação – Intervenções Integradas – Planos Multinível

Planos supramunicipais:

- Plano de Ação de Desenvolvimento dos Recursos Endógenos (PI 8.9)
- Plano de Mobilidade Urbana Sustentável (PI 4.5)
- Estratégias Locais de Desenvolvimento das DLBC (PI 9.6/9.10);

Planos de âmbito municipal ou local:

- Planos Integrados de Regeneração Urbana Sustentável (PI 6.5)
- Planos de Ação de Eficiência Energética (PI 4.3)
- Plano Integrado de Intervenção Local no âmbito das intervenções junto das comunidades desfavorecidas urbanas e rurais (PI.9.8);

Planos Setoriais:

- Pacto Territorial para a Empregabilidade do Algarve
- Pacto Territorial para a Formação e Emprego e
- Pacto para a Inclusão Social.



3 – Agendas Estratégicas

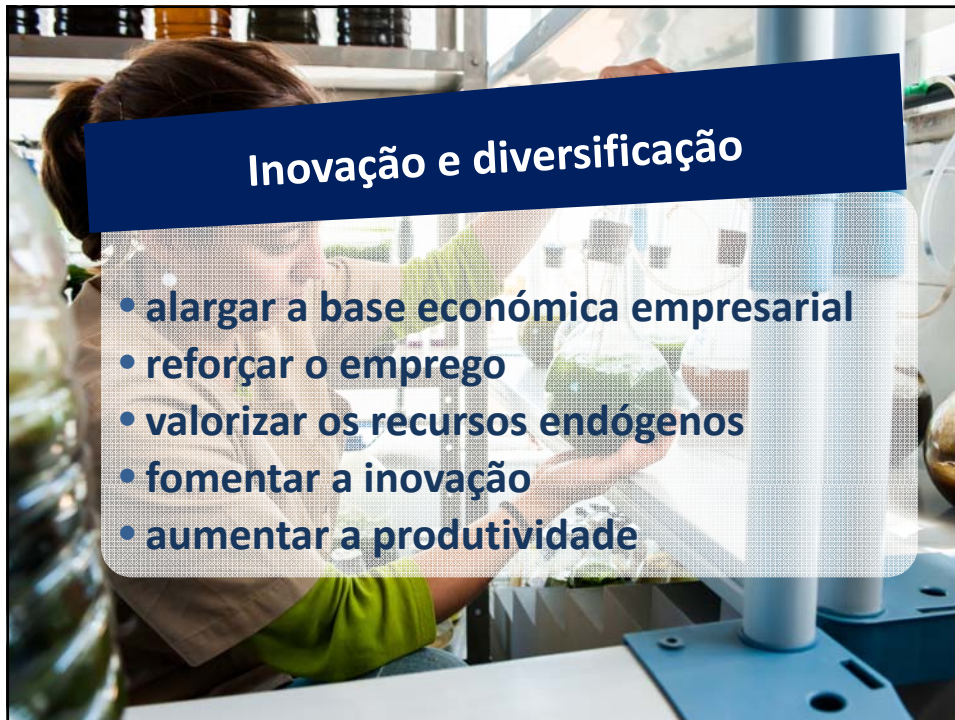

Inovação e diversificação

- **alargar a base económica empresarial**
- **reforçar o emprego**
- **valorizar os recursos endógenos**
- **fomentar a inovação**
- **aumentar a produtividade**



Competitividade internacional

- **reforçar as cadeias de valor das atividades identificadas pela RIS3, articulando-as com o cluster do turismo e lazer**
- **criar condições para o fomento de atividades exportadoras e para o aumento da produção de bens e serviços transacionáveis**

Valorização territorial

- reforçar o papel do território como fator competitivo e diferenciador
- afirmar a identidade regional e valorizar os recursos naturais de excelência
- criar condições para a emergência de ofertas inovadoras

Coesão e Inclusão

- Reduzir disparidades e assimetrias territoriais
- Garantir um território menos fragmentado e uma rede urbana coerente e competitiva, capaz de dinamizar o robustecimento da economia



Capacitação para a empregabilidade

- ajustar e reorientar as competências regionais para a empregabilidade
- criar condições para a emergência de respostas criativas e inovadoras
- reforçar as lideranças regionais e capacitar parcerias





Aposta nas empresas

- Triplicam as verbas disponíveis para as empresas - mais de 120M€
- Foco nos resultados, investimento maioritariamente condicionado aos domínios da RIS3 Regional
- Os apoios serão concedidos com base em fundos reembolsáveis, estando contemplada a possibilidade de isenções de reembolsos se se superarem os resultados estabelecidos

Eixos 1, 2, 5 e 6 do PO CRESC ALGARVE 2020

Beneficiários: PME , Não PME, Gestoras de Incubadoras, Associações Empresariais, organismos que implementam os instrumentos financeiros



Aposta nas empresas

- A par do Turismo, passam a ser elegíveis parte das despesas de construção em projetos industriais
- Alargam-se os domínios das atividades transacionáveis nos serviços internacionalizáveis (ex. economia digital, desenvolvimento e promoção internacional de marcas)

Eixos 1, 2, 5 e 6 do PO CRESC ALGARVE 2020

Beneficiários: PME , Não PME, Gestoras de Incubadoras, Associações Empresariais, organismos que implementam os instrumentos financeiros

Aposta nas empresas

- Vales internacionalização para serviços de prospeção de mercado
- Para não PME aumentam as exigência da inovação. Apenas são elegíveis atividades de inovação produtiva a favor de uma nova atividade
- Incentivo à contratação de recursos humanos altamente qualificados, acelerando os processos de inovação com foco no mercado
- Mais apoio a PME que inovem nos territórios de Baixa Densidade

Eixos 1, 2, 5 e 6 do PO CRESC ALGARVE 2020

Beneficiários: PME , Não PME, Gestoras de Incubadoras, Associações Empresariais, organismos que implementam os instrumentos financeiros

Apostas no Turismo

(condicionado à articulação com estratégia do setor)

- Para os produtos consolidados, a aposta passa pela qualificação inovadora da oferta, para antecipar tendências da procura, manter os mercados tradicionais e valorizar a integração com produtos complementares. Apoio, fundamentalmente, a investimento *soft* de requalificação e adaptação inovadora (ex. a valorização da oferta sénior/acessibilidade).

Eixos 1, 2, 5 e 6 do PO CRESC ALGARVE 2020

Beneficiários: PME , Não PME (I&DT), Associações Empresariais, organismos que implementam os instrumentos financeiros

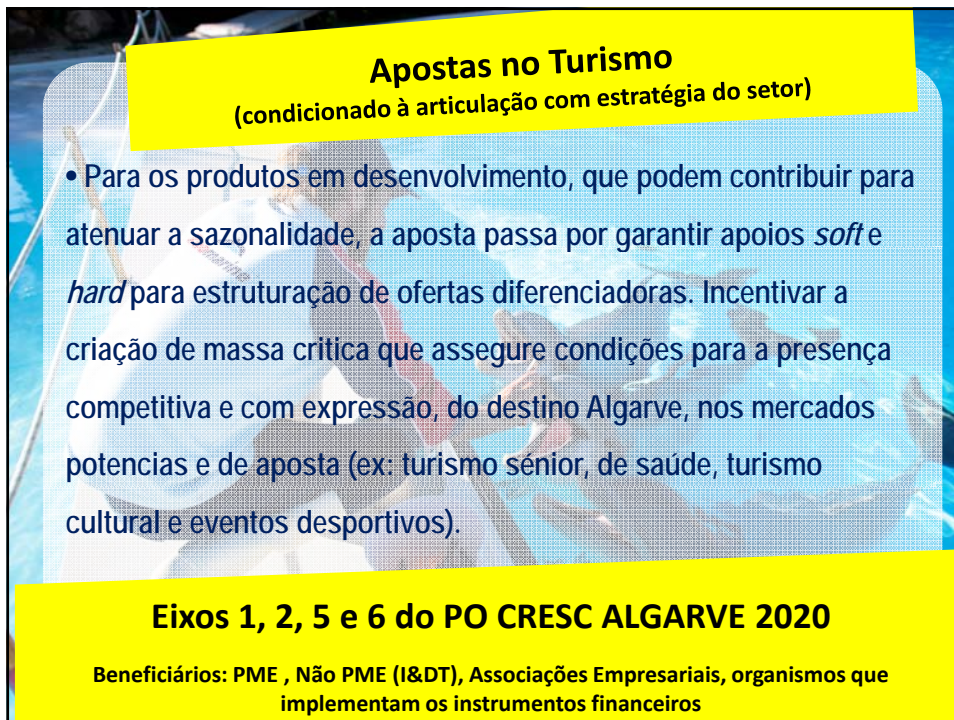

Apostas no Turismo
(condicionado à articulação com estratégia do setor)

- Para os produtos em desenvolvimento, que podem contribuir para atenuar a sazonalidade, a aposta passa por garantir apoios *soft* e *hard* para estruturação de ofertas diferenciadoras. Incentivar a criação de massa crítica que assegure condições para a presença competitiva e com expressão, do destino Algarve, nos mercados potenciais e de aposta (ex: turismo sénior, de saúde, turismo cultural e eventos desportivos).

Eixos 1, 2, 5 e 6 do PO CRESC ALGARVE 2020

Beneficiários: PME , Não PME (I&DT), Associações Empresariais, organismos que implementam os instrumentos financeiros

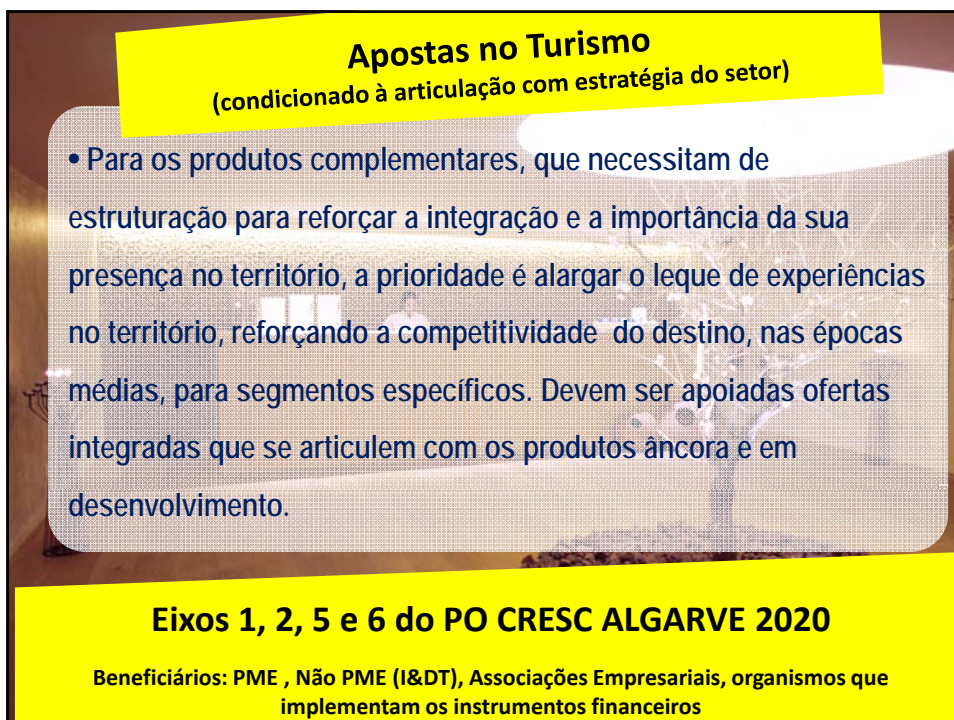

Apostas no Turismo
(condicionado à articulação com estratégia do setor)

- Para os produtos complementares, que necessitam de estruturação para reforçar a integração e a importância da sua presença no território, a prioridade é alargar o leque de experiências no território, reforçando a competitividade do destino, nas épocas médias, para segmentos específicos. Devem ser apoiadas ofertas integradas que se articulem com os produtos âncora e em desenvolvimento.

Eixos 1, 2, 5 e 6 do PO CRESC ALGARVE 2020

Beneficiários: PME , Não PME (I&DT), Associações Empresariais, organismos que implementam os instrumentos financeiros

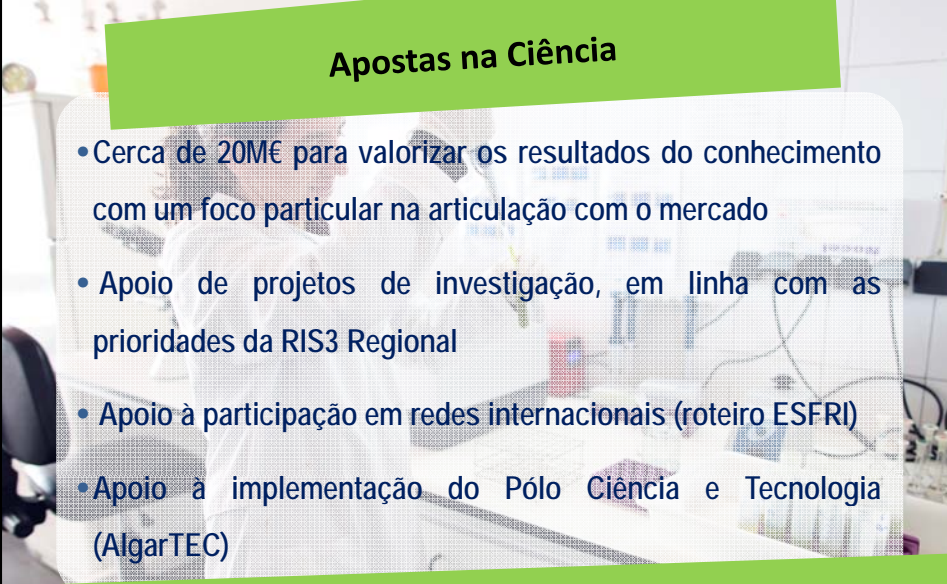

Apostas na Ciência

- Cerca de 20M€ para valorizar os resultados do conhecimento com um foco particular na articulação com o mercado
- Apoio de projetos de investigação, em linha com as prioridades da RIS3 Regional
- Apoio à participação em redes internacionais (roteiro ESFRI)
- Apoio à implementação do Pólo Ciência e Tecnologia (AlgarTEC)

Eixos 1 do PO CRESC ALGARVE 2020

Beneficiários: Entidades do SCTN, Empresas e Associações Empresariais

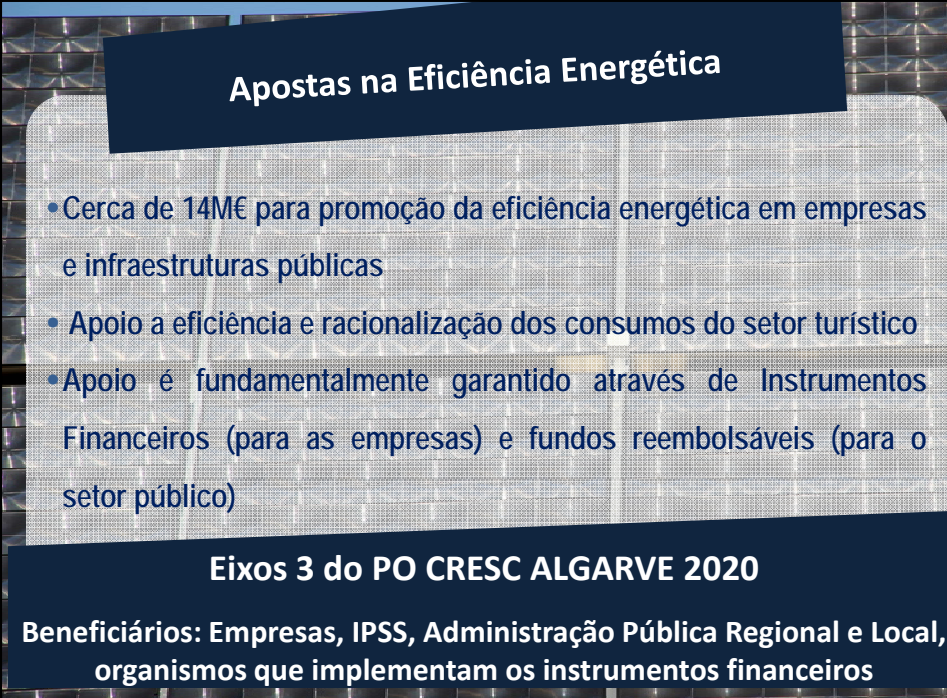

Apostas na Eficiência Energética

- Cerca de 14M€ para promoção da eficiência energética em empresas e infraestruturas públicas
- Apoio a eficiência e racionalização dos consumos do setor turístico
- Apoio é fundamentalmente garantido através de Instrumentos Financeiros (para as empresas) e fundos reembolsáveis (para o setor público)

Eixos 3 do PO CRESC ALGARVE 2020

Beneficiários: Empresas, IPSS, Administração Pública Regional e Local, organismos que implementam os instrumentos financeiros



Apostas na Mobilidade Sustentável

- Cerca de 6M€ para valorizar o ambiente urbano
- Planos integrados de mobilidade sustentável (com implementação das soluções identificadas)
- Apoio a ciclovias e vias pedonais e a bicicletas urbanas para uso público
- Melhoria da rede de interfaces e parques periféricos integrados em planos de mobilidade supramunicipais
- Soluções *soft* para melhoria da qualidade de serviço

Eixos 3 do PO CRESC ALGARVE 2020

Benefic.: Administração Pública Regional e Local, parcerias entre agentes públicos e privados



Apostas no Património Natural e Cultural

- Cerca de 11M€ para promoção conservação, proteção e promoção do património natural e cultural
- A aposta é dinamizar os recursos naturais e culturais para complemento e enriquecimento da experiência no território, com foco no aumento do número de visitantes

Eixos 4 do PO CRESC ALGARVE 2020

Beneficiários: Administração Pública Regional e Local, parcerias entre agentes públicos e privados

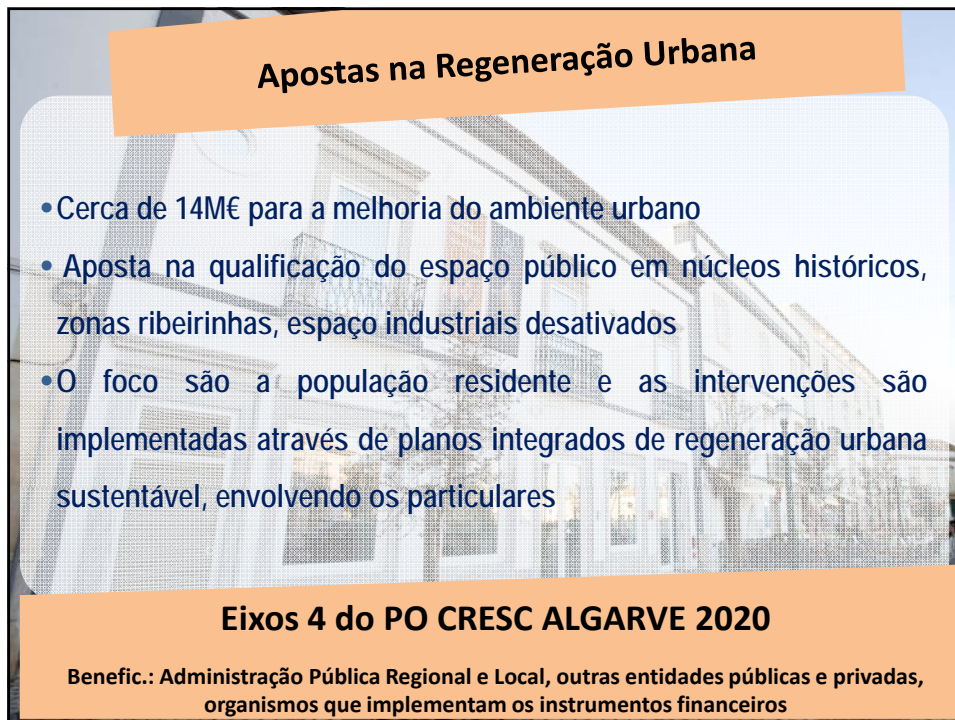

Apostas na Regeneração Urbana

- Cerca de 14M€ para a melhoria do ambiente urbano
- Aposta na qualificação do espaço público em núcleos históricos, zonas ribeirinhas, espaço industriais desativados
- O foco são a população residente e as intervenções são implementadas através de planos integrados de regeneração urbana sustentável, envolvendo os particulares

Eixos 4 do PO CRESC ALGARVE 2020

Benefic.: Administração Pública Regional e Local, outras entidades públicas e privadas, organismos que implementam os instrumentos financeiros



Apostas no Emprego

- Cerca de 30M€ para melhoria do acesso ao emprego através dos apoios à contratação e estágios
- Qualificação dos trabalhadores do setor turístico afetados pela sazonalidade (no âmbito do pacto territorial para a empregabilidade)
- Formação com vista à adaptação à mudança dos ativos das empresas

Eixos 5 do PO CRESC ALGARVE 2020

Benefic.: Empresas, Entidades privadas com e sem fins lucrativos, Entidades públicas

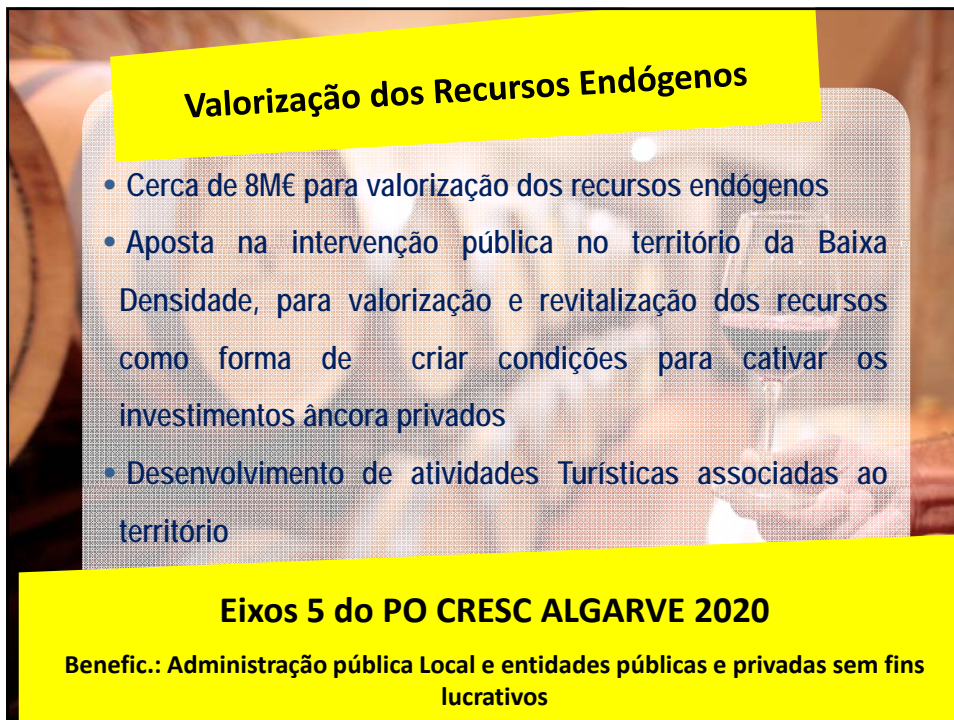

Valorização dos Recursos Endógenos

- Cerca de 8M€ para valorização dos recursos endógenos
- Aposta na intervenção pública no território da Baixa Densidade, para valorização e revitalização dos recursos como forma de criar condições para cativar os investimentos âncora privados
- Desenvolvimento de atividades Turísticas associadas ao território

Eixos 5 do PO CRESC ALGARVE 2020

Benefic.: Administração pública Local e entidades públicas e privadas sem fins lucrativos

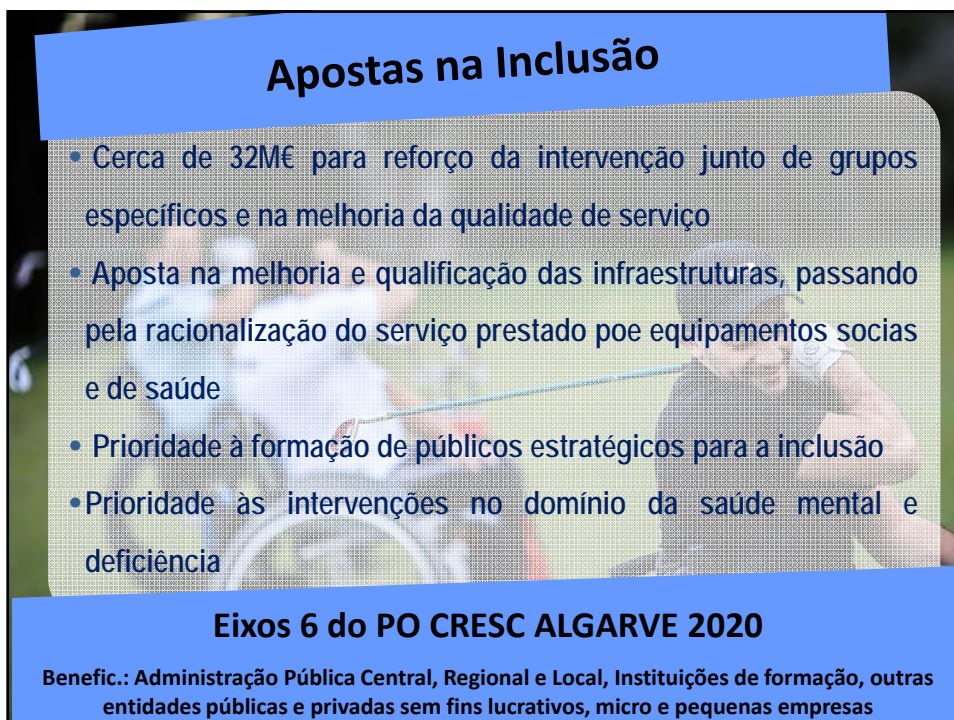

Apostas na Inclusão

- Cerca de 32M€ para reforço da intervenção junto de grupos específicos e na melhoria da qualidade de serviço
- Aposta na melhoria e qualificação das infraestruturas, passando pela racionalização do serviço prestado por equipamentos sociais e de saúde
- Prioridade à formação de públicos estratégicos para a inclusão
- Prioridade às intervenções no domínio da saúde mental e deficiência

Eixos 6 do PO CRESC ALGARVE 2020

Benefic.: Administração Pública Central, Regional e Local, Instituições de formação, outras entidades públicas e privadas sem fins lucrativos, micro e pequenas empresas

Apostas nas Competências

- Cerca de 31M€ para o reforço das competências
- Fecho de redes e fim do regime duplo do primeiro ciclo
- Forte aposta no ajustamento da formação profissional (em linha com a RIS3), às necessidades e à realidade regional
- Intervenções Integradas para a melhoria do desempenho escolar e redução do abandono
- Aposta na educação e formação de adultos

Eixos 7 do PO CRESC ALGARVE 2020

Benefic.: Administração Central e Local, Instituições de Formação, Entidades privadas, Entidades públicas

Modernização Administrativa e Capacitação

- Cerca de 17M€ para dinamizar a eficiência da Administração
- Aposta na reengenharia, simplificação e desmaterialização com vista à racionalidade e eficiência
- Promover mais e melhores serviços digitalizados para uso de cidadãos e empresas
- Capacitar e qualificar serviços, entidades e recursos humanos

Eixos 8 do PO CRESC ALGARVE 2020

Benefic.: Administração pública Local e Regional



5 - Grandes Linhas do Programa Operacional ALGARVE 2014-2020

Eixo Prioritário (EP)	Fundo	Objetivo Temático (OT) da UE correspondente
EP1. Promover a Investigação e a Inovação Regional	FEDER	OT1
EP2. Apoiar a Internacionalização, a Competitividade Empresarial e o Empreendedorismo qualificado	FEDER	OT3
EP3. Promover a sustentabilidade e eficiência dos recursos	FEDER	OT4
EP4. Reforçar a competitividade do Território	FEDER	OT6
EP5. Investir no emprego	FSE e FEDER	OT8
EP6. Afirmar a coesão social e territorial	FSE e FEDER	OT9
EP7. Reforçar as competências	FSE e FEDER	OT10
EP8. Modernizar e capacitar a Administração	FSE e FEDER	OT2 e OT11
EP9. Assistência técnica	FEDER	-



5 - Grandes Linhas do Programa Operacional ALGARVE 2014-2020

Eixo Prioritário (EP)*	FEDER (M€)	FSE (M€)	TOTAL (M€)
EP1. Promover a Investigação e a Inovação Regional	38,8		38,8
EP2. Apoiar a Internacionalização, a Competitividade Empresarial e o Empreendedorismo qualificado	85,7		85,7
EP3. Promover a sustentabilidade e eficiência dos recursos	20		20
EP4. Reforçar a competitividade do Território	25		25
EP5. Investir no emprego	12	34	46
EP6. Afirmar a coesão social e territorial	12,5	31,2	43,7
EP7. Reforçar as competências	10,5	21,1	31,6
EP8. Modernizar e capacitar a Administração	9,8	8	17,8
EP9. Assistência técnica	10		10
	224,3	94,3	318,6
Iniciativa Emprego Jovem		8,6	8,6
TOTAL (FEDER+FSE)	327,2 M€		





Plataforma de Governação

(parcerias empenhadas na articulação entre fundos)

O Modelo de governação do CRESC ALGARVE 2020 propõem uma Plataforma Estratégica do Algarve, presidida pela **CCDR Algarve** e em articulação com a **Direção Regional da Agricultura e Pescas do Algarve**, é constituída por **um representante**, de cada uma das seguintes entidades:

- Comunidade Intermunicipal do Algarve;**
- Universidade do Algarve;**
- Associações empresariais do Algarve;**
- Associações de Desenvolvimento Local do Algarve.**
- Associações sindicais do Algarve;**
- Direção Regional da Agricultura e Pescas do Algarve;**
- Delegação Regional do Instituto do Emprego e Formação Profissional;**
- Centro Regional de Segurança Social do Algarve;**

www.algarve.portugal2020.pt



Região **C**ompetitiva, **R**esiliente, **E**mpreendedora e
Sustentável com base na valorização do **C**onhecimento

