

Resolução do Conselho de Ministros n.º 154/2000

Foi apresentada pela Direcção Regional do Ambiente e do Ordenamento do Território — Algarve, nos termos do disposto no Decreto-Lei n.º 93/90, de 19 de Março, uma proposta de delimitação da Reserva Ecológica Nacional para a área do município de São Brás de Alportel.

A Comissão Nacional da Reserva Ecológica Nacional pronunciou-se favoravelmente à delimitação proposta, nos termos do disposto no artigo 3.º do diploma atrás mencionado, parecer consubstanciado em acta da reunião daquela Comissão, subscrita pelos representantes que a compõem.

Considerando o disposto no Decreto-Lei n.º 93/90, de 19 de Março, com as alterações introduzidas pelos

Decretos-Leis n.ºs 316/90, de 13 de Outubro, 213/92, de 12 de Outubro, e 79/95, de 20 de Abril;

Assim:

Nos termos da alínea g) do artigo 199.º da Constituição, o Conselho de Ministros resolve:

1 — Aprovar a delimitação da Reserva Ecológica Nacional do concelho de São Brás de Alportel, com as áreas a integrar e a excluir identificadas na planta anexa à presente resolução, que dela faz parte integrante.

2 — A referida planta poderá ser consultada na Direcção Regional do Ambiente e do Ordenamento do Território — Algarve.

Presidência do Conselho de Ministros, 19 de Outubro de 2000. — O Primeiro-Ministro, *António Manuel de Oliveira Guterres*.

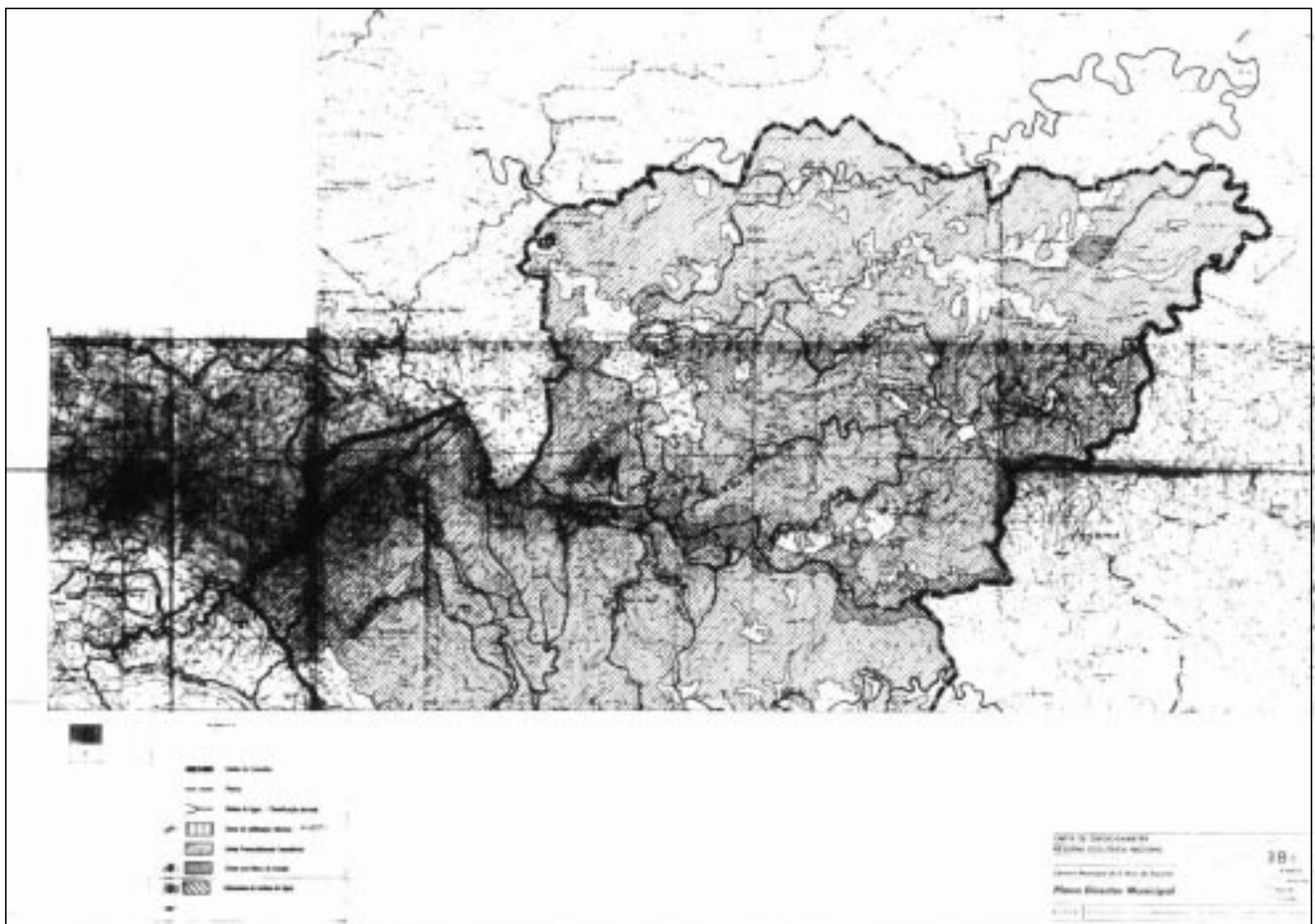

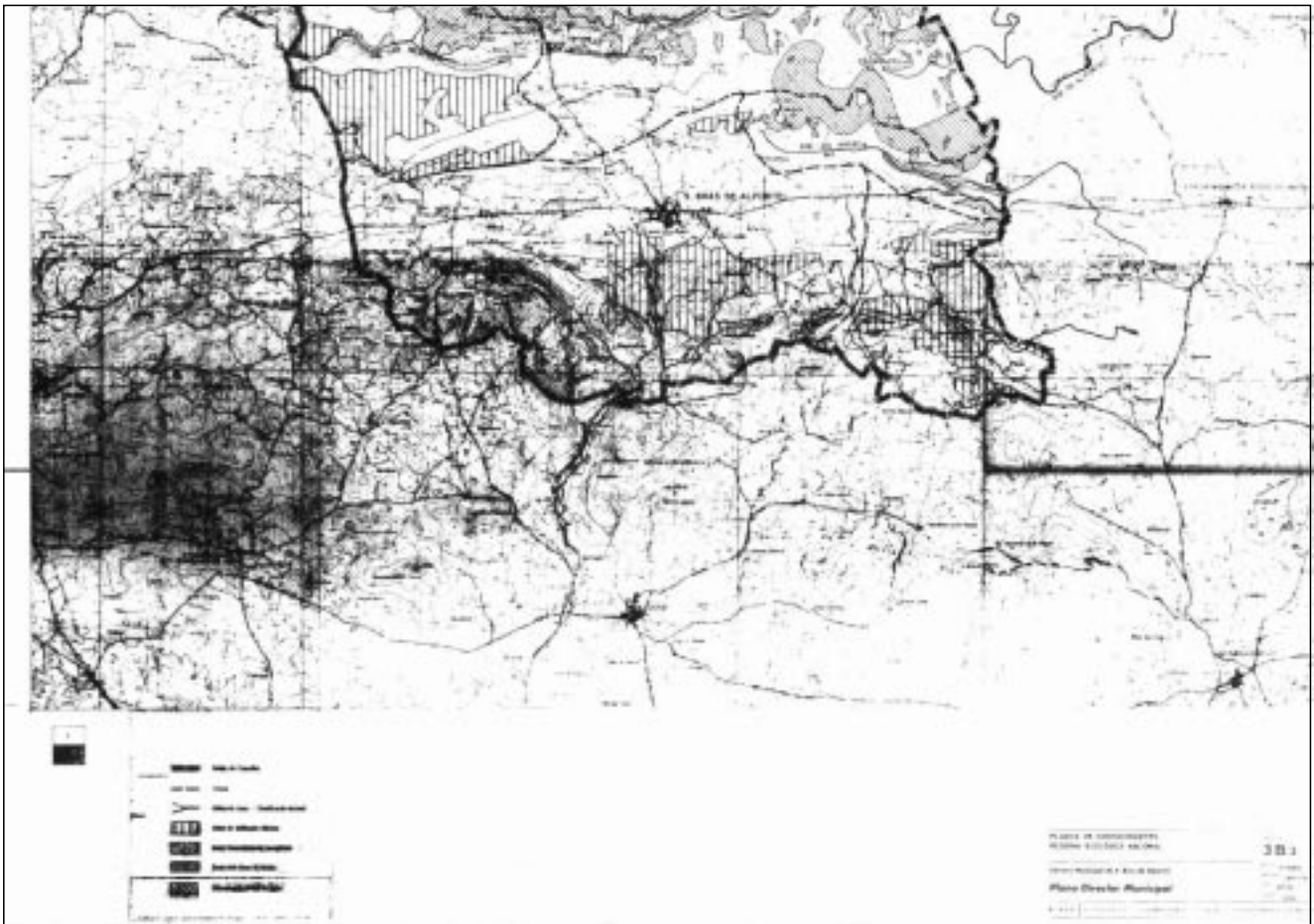

MINISTÉRIO DA AGRICULTURA, DO DESENVOLVIMENTO RURAL E DAS PESCAS

Portaria n.º 1086/2000

de 11 de Novembro

O Decreto-Lei n.º 224/2000, de 9 de Setembro, que estabelece a regulamentação do Programa Operacional Pesca, designado por MARE — Programa para o Desenvolvimento Sustentável do Sector da Pesca, do Quadro Comunitário de Apoio para 2000-2006 (QCA III), estipula no seu artigo 2.º que os domínios através dos quais se desenvolve sejam objecto de portaria.

Assim, ao abrigo do disposto no artigo 2.º do Decreto-Lei n.º 224/2000, de 9 de Setembro:

Manda o Governo, pelo Ministro da Agricultura, do Desenvolvimento Rural e das Pescas, o seguinte:

1.º É aprovado o Regulamento do Regime de Apoio à Imobilização Definitiva de Embarcações de Pesca por Demolição, no âmbito do MARE — Programa para o Desenvolvimento Sustentável do Sector da Pesca, que faz parte integrante da presente portaria.

2.º A presente portaria entra em vigor no dia seguinte à sua publicação.

O Ministro da Agricultura, do Desenvolvimento Rural e das Pescas, *Luís Manuel Capoulas Santos*, em 23 de Outubro de 2000.

REGULAMENTO DO REGIME DE APOIO À IMOBILIZAÇÃO DEFINITIVA DE EMBARCAÇÕES DE PESCA POR DEMOLIÇÃO

Artigo 1.º

Objecto

O presente Regulamento estabelece o regime de apoio à imobilização definitiva de embarcações de pesca por demolição, previsto no Decreto-Lei n.º 224/2000, de 9 de Setembro, que cria o MARE — Programa para o Desenvolvimento Sustentável do Sector da Pesca.

Artigo 2.º

Âmbito e objectivos

Este regime tem como objectivo adequar a frota de pesca aos recursos disponíveis, mediante a retirada selectiva de embarcações, em função dos objectivos fixados no Programa de Orientação Plurianual da Frota de Pesca (POP), através da cessação definitiva das actividades de pesca, pelo abate, por demolição, das embarcações ao registo nacional e comunitário da frota de pesca, com todas as artes constantes do livrete de actividade.

Artigo 3.º

Promotores

Podem apresentar candidaturas os proprietários de embarcações legalmente registadas na frota de pesca do continente.