

1372

Projetos aprovados

539M€

Custo total elegível

296M€

Fundo aprovado

147M€

Fundo pago

93%

Taxa de compromisso

44%

Taxa de execução

Até 28/02/2021 foram aprovados 1372 projetos no PO Algarve, com um investimento elegível de 539 milhões de euros, a que correspondeu um financiamento comunitário de 296M€. A execução totaliza 215M€ e os pagamentos efetuados ascendem a 147M€.

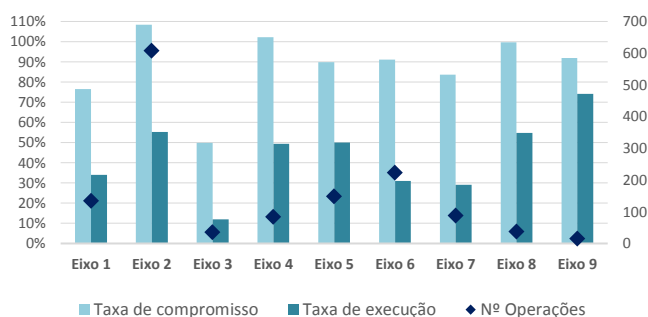
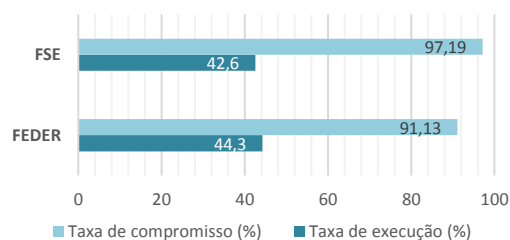

Destaca-se o Eixo 2 com 608 projetos aprovados, 342M€ de custo total e 93M€ de fundo. Da execução dos Sistemas de Incentivos (SI), realce para a tipologia SI Qualificação e Internacionalização de PME com 474 projetos aprovados e 22M€ de fundo. Por concelho, o peso de Faro é justificado por sediar os organismos da administração pública e a Universidade, respetivamente com 30 e 37 projetos, e com 25,64M€ e 16,25M€ de fundo aprovado.

Distribuição de projetos e fundo por concelho

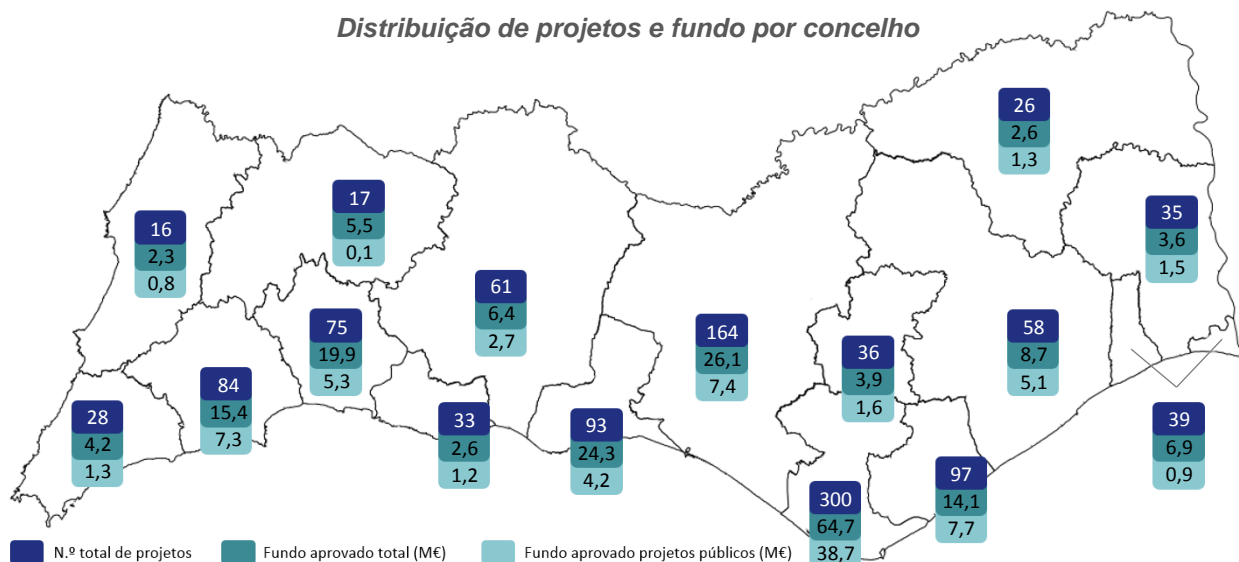

Nos instrumentos territoriais evidenciam-se os Planos de Ação para a Regeneração Urbana (PARU) que apresentam uma taxa de compromisso de 70% e uma taxa de execução de 32,6%.

Instrumento territorial	Programação Financeira 2014-2020		Aprovações			Fundo executado	Fundo pago	Taxa execução (%)
	Nº	Fundo comunitário	Nº operações	Custo total elegível	Fundo comunitário			
PARU	13	8.480	41	9.132	5.936	2.765	2.691	32,6
PAMUS	1	7.310	13	3.446	1.802	671	647	9,2
PADRE	1	9.000	40	12.194	8.536	2.981	2.907	33,1
DLBC	9	8.460	123	10.331	7.351	1.456	1.457	17,2

[Consulte a lista de Operações Aprovadas](#)

[Consulte a lista de Avisos Abertos](#)

EIXO 1 - Promover a Investigação e a Inovação Regional
Prioridade de Investimento 1.2 - Promover o investimento das empresas em I&I

Projeto: ALG-01-0249-FEDER-030430
Beneficiário: HOTEL SALUS, S.A. (Alvor)
Fundo aprovado (FEDER): 3.208.111,35 €

Descrição: O Longevity Health & Wellness Hotel em Alvor foi desenvolvido com o propósito de se tornar numa referência mundial no turismo de Saúde & Bem-estar. Tem por base um ambiente de Spa, com uma equipa altamente profissional, equipamentos com tecnologia avançada e serviços abrangentes capazes de servir um crescente mercado mundial de procura por parte de pessoas que, sendo saudáveis, com desequilíbrios, em pré-doença ou com doença, procurem soluções integradas e impactantes para reparar, regenerar, preservar e/ou promover o seu estado de saúde, bem-estar e beleza, promovendo vitalidade, autoconfiança e qualidade de vida. Apresentando soluções inovadoras e diferenciadoras ao nível internacional, o projeto será um motor de captação de fluxo turístico gerador de valor acrescentado para o Algarve, qualificando a oferta existente.

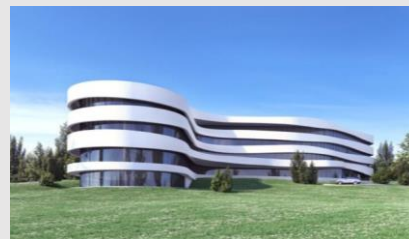

[Assista ao vídeo deste projeto](#)



EIXO 6 - Afirmar a coesão social e territorial
Prioridade de Investimento 9.1 - Inclusão ativa

Projeto: ALG-06-4232-FSE-000011
Beneficiário: AGRUPAMENTO DE ESCOLAS RIO ARADE (LAGOA)
Fundo aprovado (FSE): 313.925,94 €

Descrição: O projeto enquadra-se na Tipologia de Operações - Programa Territórios Educativos de Intervenção Prioritária, visando promover a melhoria da qualidade da aprendizagem traduzida no sucesso educativo, o combate ao abandono escolar e às saídas precoces do sistema. Promove também a criação de condições que favoreçam a orientação educativa e a transição qualificada da escola para a vida ativa e a progressiva articulação da ação da escola com a dos parceiros dos territórios educativos de intervenção prioritária. O Agrupamento Rio Arade situa-se no concelho de Lagoa e integra 8 escolas, com cerca de 1200 alunos. Em 2017 o Agrupamento registava uma taxa de retenção e desistência no ensino básico e secundário de 6,64%, tendo, por via das ações de promoção do sucesso escolar, atingido em 2020 uma taxa de 1,07%.



EIXO 6 - Afirmar a coesão social e territorial
Prioridade de Investimento 9.7 - Investimentos na saúde

Projetos: ALG-06-4842-FEDER-000001 e ALG-06-4842-FEDER-000002
Beneficiário: ARS Algarve (líder do projeto)
Fundo aprovado (FEDER): 800.000,00 € (560.000€ + 240.000 €)

Descrição: Aquisição de 10 (7+3) unidades de saúde móveis para prestação de cuidados de saúde, que permitem atuar na prevenção, diagnóstico e vigilância da doença em populações residentes em territórios desfavorecidos - rurais e de baixa densidade, complementando os cuidados de saúde atualmente prestados e, em particular, suprimindo deficiências de identificação e intervenção precoce junto das populações. A operacionalidade das unidades é assegurada pelos dez municípios envolvidos (Albufeira, Alcoutim, Aljezur, Castro Marim, Loulé, Monchique, Portimão, São Brás de Alportel, Silves e Tavira) e pela ARS de acordo com os acordos de cooperação estabelecidos.



Comissão de Coordenação e Desenvolvimento Regional do Algarve

Orgão de Acompanhamento das Dinâmicas Regionais (monitorização ao abrigo da alínea g do art.º 60.º do Decreto-Lei n.º 137/2014, de 12 setembro)

Praça da Liberdade, 2 8005-164 Faro
 289 895 200
 geral@ccdr-alg.pt
 ccdr-alg.pt
 facebook.com/ccdralgarve
 @CCDR_Algarve