

Município de Castro Marim

Registo N.º: 5248 /Ano: 2019

Saída de 17/04/2019

Registado por: Marta.Tome

SGD-Sistema de Gestão Documental-17/04/2019



CÂMARA MUNICIPAL DE CASTRO MARIM

RUA DR. JOSÉ ALVES MOREIRA, 10 - 8950-138 CASTRO MARIM - TEL.: 281 510 740 - FAX: 281 510 743

E-mail: expediente@cm-castromarim.pt

Contribuinte N.º 506 801 969

Exmo. Senhor
Presidente da Comissão de
Coordenação de Desenvolvimento
Regional do Algarve
Praça da Liberdade, 2

8000-164 Faro

Sua referência

Sua comunicação de

Nossa referência

Data

ASSUNTO:

Proposta de alteração à delimitação da Reserva Ecológica Nacional (REN) na área urbana de Castro Marim

No âmbito do procedimento mencionado em epígrafe e no seguimento da conferência de serviços, que se realizou no dia 21 de março de 2017 e da reunião realizada em no dia 9 de abril passado, vem esta Câmara Municipal enviar a V. Exas. os seguintes elementos instrutórios de submissão obrigatória, para efeito de publicação e depósito:

- Acertos à Memória descritiva (face à redução da área inicialmente proposta) com a fundamentação da alteração proposta e a justificação das opções tomadas, tendo em conta a evolução das condições socio económicas, culturais e ambientais, a oportunidade de salvaguardar os valores naturais em presença, e a mitigação de riscos para pessoas e bens, em conformidade com a observância das normas legais e regulamentares aplicáveis, designadamente as constantes nos instrumentos de gestão territorial e nos demais regimes jurídicos de licenciamento;

- Planta de ordenamento do PDM com a localização da área a excluir à escala 1/25000;

- Delimitação da REN indicando as diferentes tipologias e a área a excluir da REN com quadro anexo onde consta a área a excluir da REN, a área da tipologia afetada, o fim a que se destina, uma síntese da fundamentação, o uso que detém atualmente e o uso proposto.

Mantemo-nos ao dispor para prestar quaisquer esclarecimentos e colaborar com essa Comissão no que for necessário.

Com os melhores cumprimentos,

A Presidente da Comissão Administrativa,

Filomena Pascoal Sintra

/JS



Câmara Municipal de Castro Marim

Delimitação da Reserva Ecológica Nacional do Município de Castro Marim

Exclusão de área destinada à satisfação de carência existente em termos de atividades económicas

Memória Descritiva e Justificativa

Existindo uma carência evidente da atividade económica de tipologia turística na Vila de Castro Marim, é intenção deste Município desafetar uma parcela urbana destinada a Unidade Turística, dentro do Parque Urbano de Recreio localizado a nascente da Vila, zona completamente inserida em Espaço Urbano Existente do Aglomerado de Nível I de Castro Marim, a sede do Concelho, constatou-se que toda a área do Parque de Urbano de Recreio se encontrava dentro de Reserva Ecológica Nacional, com a tipologia de Zonas Ribeirinhas e Águas Interiores, Zonas Ameaçadas pelas Cheias, tendo a área Parque na parte mais baixa a norte a cota altimétrica de 1,90 m, e na parte mais alta a sul a cota altimétrica de 9,60 m, sendo a cota altimétrica média na área que se pretende desafetar de cerca de 3,20m, considerando-se que a área em causa não tem uma importância evidente para a tipologia em que está classificada.

De notar que todo o Parque Urbano de Recreio (construído no início dos anos 90 do século passado), existente antes da publicação da REN Municipal (2015), já não cumpria os requisitos para a realização de usos e ações que não coloquem em causa a referida REN, por já o fazerem, nomeadamente as funções previstas nas alíneas i) a v) da alínea c) da secção III do Anexo I do Decreto-Lei n.º 166/2008, de 22 de agosto, alterado e republicado pelo Decreto-Lei n.º 239/2012, de 2 de novembro, com a alteração introduzida no artigo 20.º pelo Decreto-Lei n.º 96/2013, de 19 de julho.

A proposta desta Câmara Municipal consiste em alterar a delimitação da REN, desafetando a área necessária para a implantação de uma Unidade Turística, incluindo o respetivo logradouro, numa área total de 1776 m², e cujo o escoamento natural é assegurado pelo aqueduto a norte que drena para os esteiros do Rio Guadiana, passando por baixo da circular a Castro Marim da EN 122, que desde a sua construção a um nível mais elevado, serve de barreira a eventuais enchentes vindas do Rio, permitindo assim que o projeto de ocupação do espaço do Parque destinado a edificar, atualmente em negativo, pois aguarda que a execução do edifício para aí previsto, possa ser realizada, obedecendo aos parâmetros urbanísticos definidos no n.º 2 do artigo 35º do regulamento do Plano Diretor Municipal de Castro Marim, sendo que no presente caso será destinado, como referido anteriormente, para Unidade Turística, que para além de ser a única unidade turística na Vila de Castro Marim, irá trazer mais receitas e novos postos de trabalho para esta Vila tão carenciada.

De notar que a presente delimitação da REN aprovada e publicada para a Vila de Castro Marim é incongruente com a classe de espaços em presença e que de acordo com o PDM se trata de uma zona urbana existente e consolidada.

Esta exclusão da REN salvaguarda os valores naturais em presença, tendo-se entrado em linha de conta com a mitigação de riscos para pessoas e bens, e está em conformidade com a observância das normas legais e regulamentares aplicáveis, designadamente as constantes nos instrumentos de gestão territorial e nos demais regimes jurídicos de licenciamento, considerando igualmente que a mesma se integra em área urbana consolidada e que não comprometerá a integridade da tipologia (Zonas Ameaçadas pelas Cheias) em questão nem a conectividade ecológica da REN no contexto municipal.

Castro Marim, 12 de abril de 2019



Câmara Municipal de Castro Marim

Quadro de exclusão de área destinada à satisfação de carência existente em termos de atividades económicas

N.º de ordem	Superfície (ha)	Tipologia REN	Fim a que se destina	Síntese de fundamentação	Uso atual	Uso proposto
Eh1	0,1776	Zonas Ribeirinhas e Águas Interiores Zonas Ameaçadas pelas Cheias	Área urbana de nível 1	<p>A proposta desta Câmara Municipal consiste em alterar a delimitação da REN na tipologia de Zonas Ameaçadas por Cheias, desafetando uma área de 1776 m², classificada pelo PDM de Castro Marim como Área Urbana de Nível 1, estando a área atualmente integrada no Parque Urbano de Recreio, cujo o escoamento natural é assegurado pelo aqueduto a norte que escoo para os esteiros do Rio Guadiana e que passa por baixo da EN 122, que desde a sua construção a um nível mais elevado, serve de barreira a possíveis enchentes vindas do Rio.</p> <p>Acresce que a área que se pretende desafetar da REN apresenta uma cota média de cerca de 3,20m, tendo o Parque Urbano de Recreio a cota altimétrica de 1,90m na parte mais baixa, a norte, e 9,60m na mais alta, a sul, pelo que se considera que a área em causa não tem uma importância evidente para a tipologia em que está classificada.</p>	<ul style="list-style-type: none"> - Parque Urbano de Recreio - Negativo de edifício para atividade económica 	Turístico

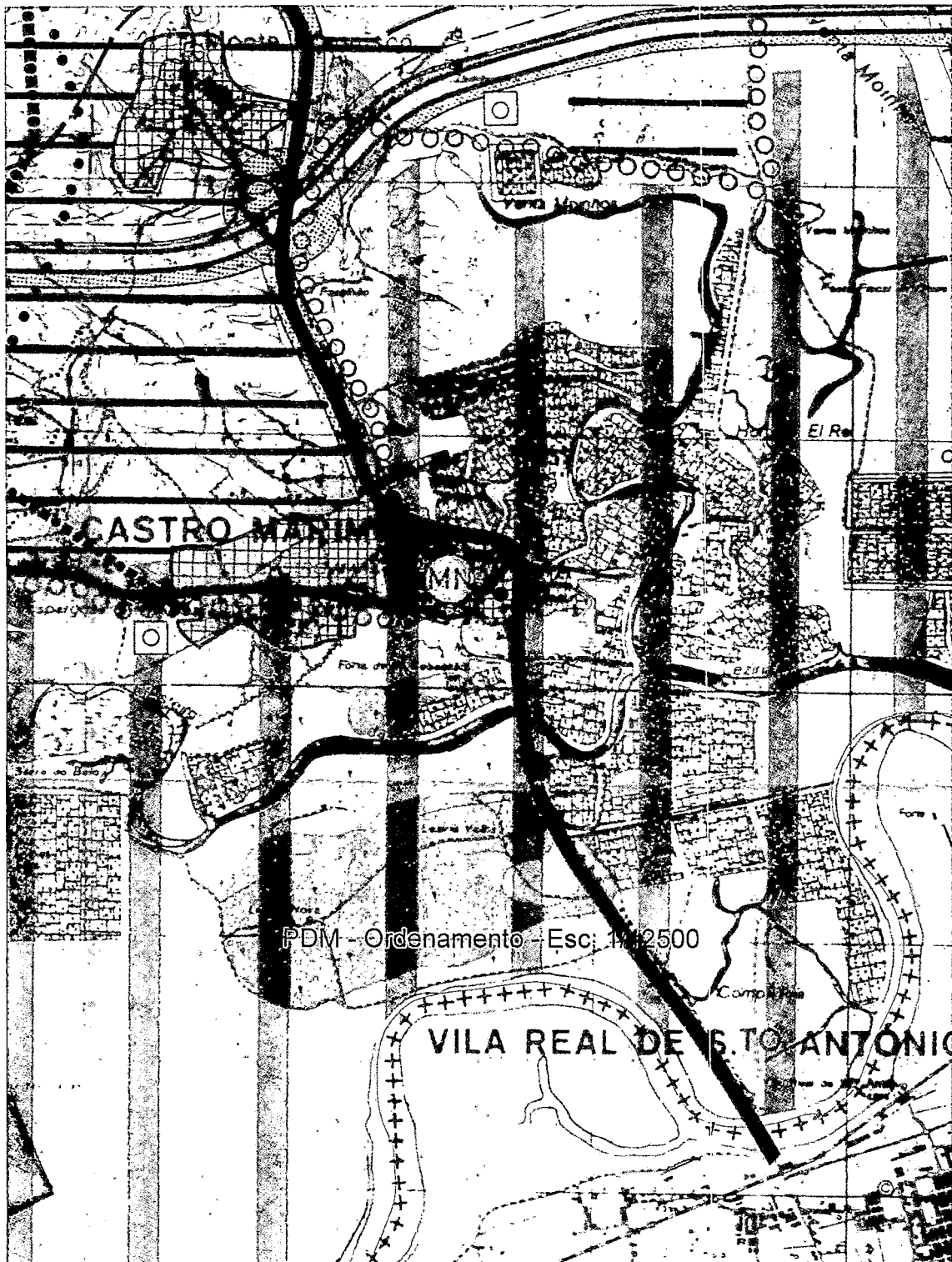

PDM - Ordenamento - Esc: 1/25000

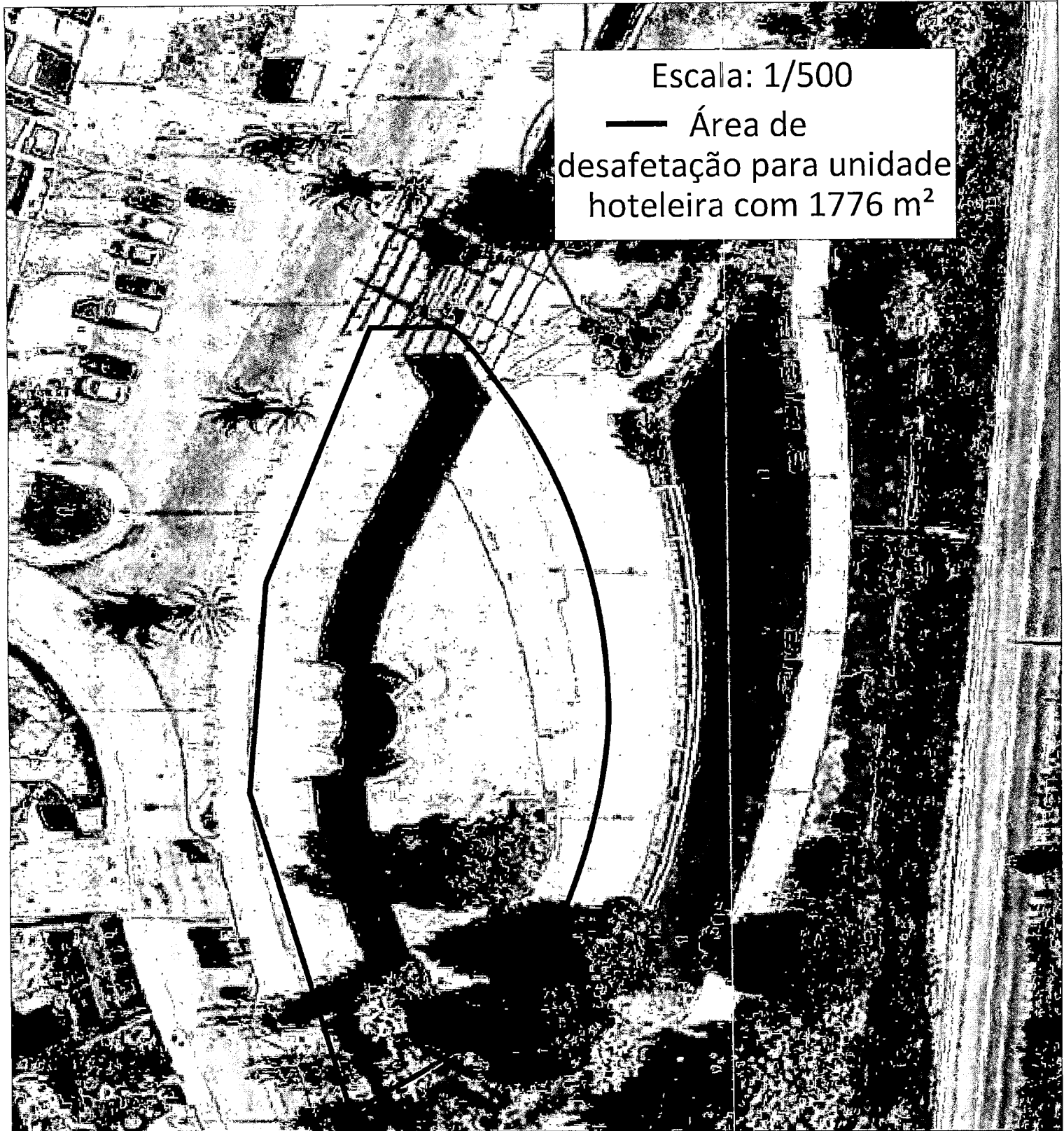

Escala: 1/500
— Área de
desafetação para unidade
hoteleira com 1776 m²

Quadro de exclusão de área destinada à satisfação de carência existente em termos de atividades económicas						
N.º de ordem	Superfície (ha)	Tipologia REN	Fim a que se destina	Síntese de fundamentação	Uso atual	Uso proposto
Eh1	0,1776	Zonas Ribeirinhas e Águas Interiores Zonas Ameaçadas pelas Cheias	Área urbana de nível 1	<p>A proposta desta Câmara Municipal consiste em alterar a delimitação da REN na tipologia de Zonas Ameaçadas por Cheias, desafetando uma área de 1776 m², classificada pelo PDM de Castro Marim como Área Urbana de Nível 1, estando a área atualmente integrada no Parque Urbano de Recreio, cujo o escoamento natural é assegurado pelo aqueduto a norte que escóia para os esteiros do Rio Guadiana e que passa por baixo da EN 122, que desde a sua construção a um nível mais elevado, serve de barreira a possíveis enchentes vindas do Rio.</p> <p>Acresce que a área que se pretende desafetar da REN apresenta uma cota média de cerca de 3,20m, tendo o Parque Urbano de Recreio a cota altimétrica de 1,90m na parte mais baixa, a norte, e 9,60m na mais alta, a sul, pelo que se considera que a área em causa não tem uma importância evidente para a tipologia em que está classificada.</p>	- Parque Urbano de Recreio - Negativo de edifício para atividade económica	Turístico

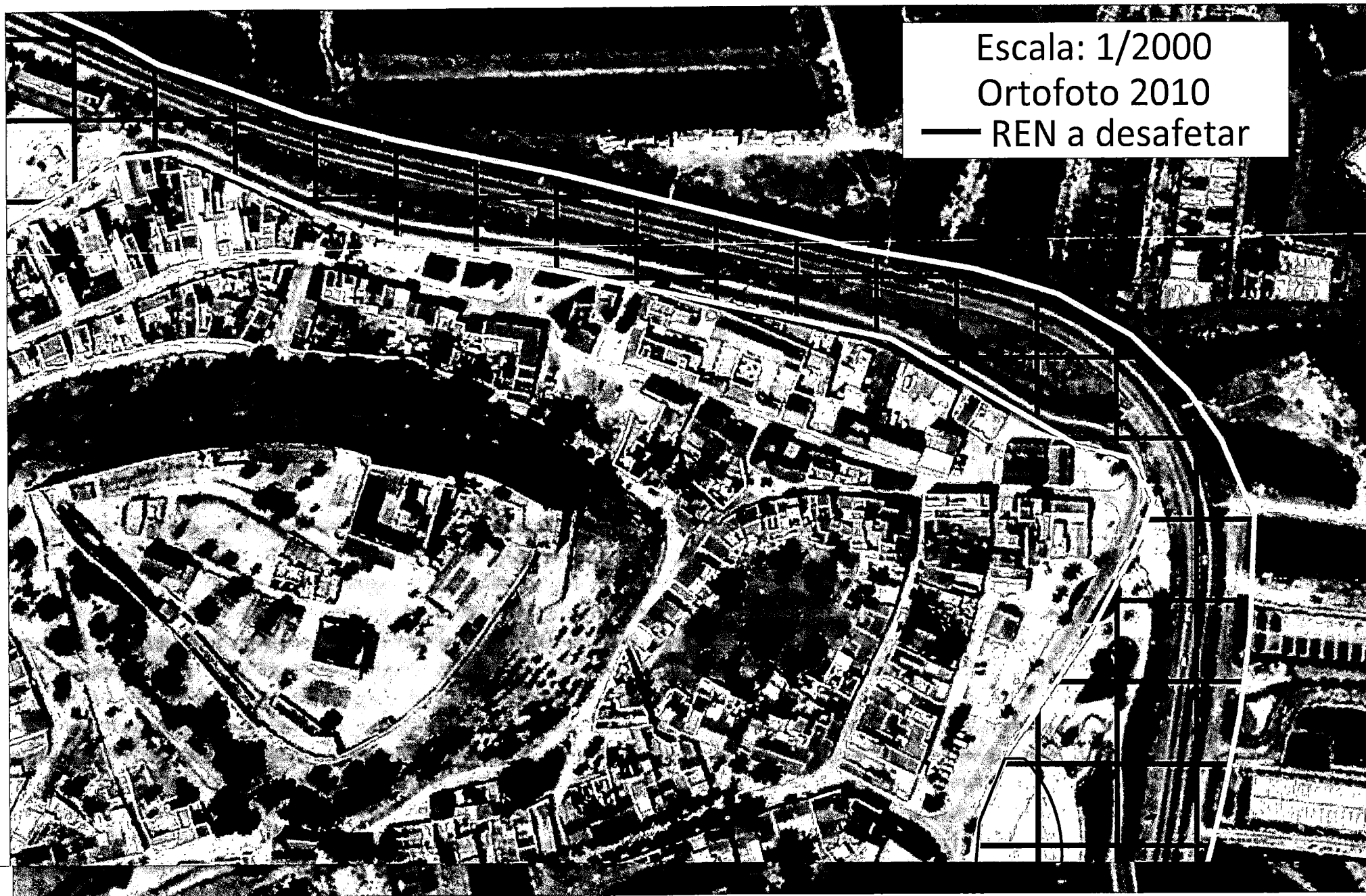

Escala: 1/2000
Ortofoto 2010
— REN a desafetar

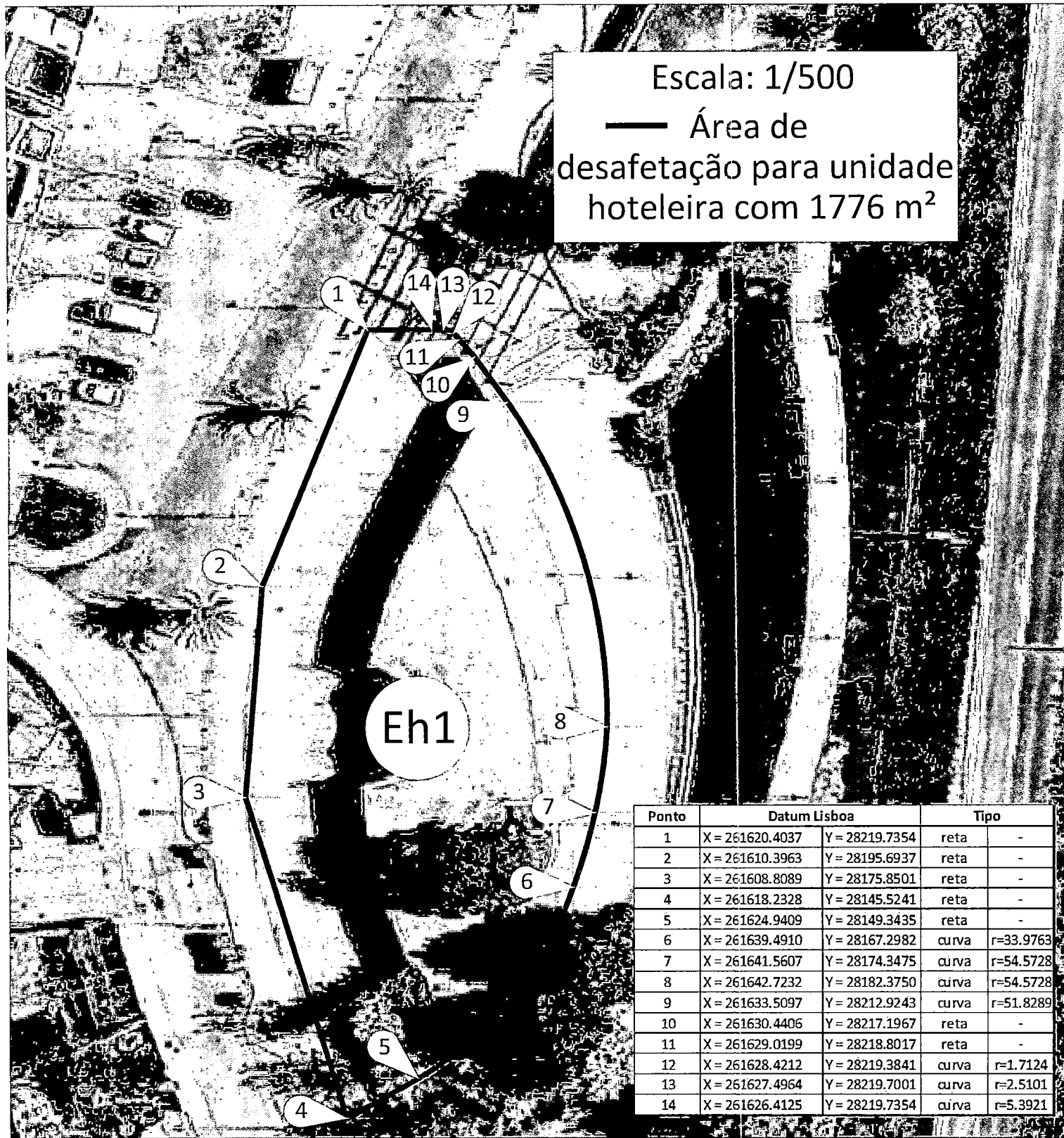

Escala: 1/500
 — Área de desafetação para unidade hoteleira com 1776 m²

Ponto	Datum Lisboa		Tipo	
1	X = 261620.4037	Y = 28219.7354	reta	-
2	X = 261610.3963	Y = 28195.6937	reta	-
3	X = 261608.8089	Y = 28175.8501	reta	-
4	X = 261618.2328	Y = 28145.5241	reta	-
5	X = 261624.9409	Y = 28149.3435	reta	-
6	X = 261639.4910	Y = 28167.2982	curva	r=33.9763
7	X = 261641.5607	Y = 28174.3475	curva	r=54.5728
8	X = 261642.7232	Y = 28182.3750	curva	r=54.5728
9	X = 261633.5097	Y = 28212.9243	curva	r=51.8289
10	X = 261630.4406	Y = 28217.1967	reta	-
11	X = 261629.0199	Y = 28218.8017	reta	-
12	X = 261628.4212	Y = 28219.3841	curva	r=1.7124
13	X = 261627.4964	Y = 28219.7001	curva	r=2.5101
14	X = 261626.4125	Y = 28219.7354	curva	r=5.3921

Quadro de exclusão de área destinada à satisfação de carência existente em termos de atividades económicas						
N.º de ordem	Superfície (ha)	Tipologia REN	Fim a que se destina	Síntese de fundamentação	Uso atual	Uso proposto
Eh1	0,1776	Zonas Ribeirinhas e Águas Interiores Zonas Ameaçadas pelas Cheias	Área urbana de nível 1	A proposta desta Câmara Municipal consiste em alterar a delimitação da REN na tipologia de Zonas Ameaçadas por Cheias, desafetando uma área de 1776 m ² , classificada pelo PDM de Castro Marim como Área Urbana de Nível 1, estando a área atualmente integrada no Parque Urbano de Recreio, cujo o escoamento natural é assegurado pelo aqueduto a norte que escóia para os esteiros do Rio Guadiana e que passa por baixo da EN 122, que desde a sua construção a um nível mais elevado, serve de barreira a possíveis enchentes vindas do Rio. Acresce que a área que se pretende desafetar da REN apresenta uma cota média de cerca de 3,20m, tendo o Parque Urbano de Recreio a cota altimétrica de 1,90m na parte mais baixa, a norte, e 9,60m na mais alta, a sul, pelo que se considera que a área em causa não tem uma importância evidente para a tipologia em que está classificada.	- Parque Urbano de Recreio - Negativo de edifício para atividade económica	Turístico



Câmara Municipal de Castro Marim

Delimitação da Reserva Ecológica Nacional do Município de Castro Marim

Exclusão de área destinada à satisfação de carência existente em termos de atividades económicas

Memória Descritiva e Justificativa

Existindo uma carência evidente da atividade económica de tipologia turística na Vila de Castro Marim, é intenção deste Município desafetar uma parcela urbana destinada a Unidade Turística, dentro do Parque Urbano de Recreio localizado a nascente da Vila, zona completamente inserida em Espaço Urbano Existente do Aglomerado de Nível I de Castro Marim, a sede do Concelho, constatou-se que toda a área do Parque de Urbano de Recreio se encontrava dentro de Reserva Ecológica Nacional, com a tipologia de Zonas Ribeirinhas e Águas Interiores, Zonas Ameaçadas pelas Cheias, tendo a área Parque na parte mais baixa a norte a cota altimétrica de 1,90 m, e na parte mais alta a sul a cota altimétrica de 9,60 m, sendo a cota altimétrica média na área que se pretende desafetar de cerca de 3,20m, considerando-se que a área em causa não tem uma importância evidente para a tipologia em que está classificada.

De notar que todo o Parque Urbano de Recreio (construído no início dos anos 90 do século passado), existente antes da publicação da REN Municipal (2015), já não cumpria os requisitos para a realização de usos e ações que não coloquem em causa a referida REN, por já o fazerem, nomeadamente as funções previstas nas alíneas i) a v) da alínea c) da secção III do Anexo I do Decreto-Lei n.º 166/2008, de 22 de agosto, alterado e republicado pelo Decreto-Lei n.º 239/2012, de 2 de novembro, com a alteração introduzida no artigo 20.º pelo Decreto-Lei n.º 96/2013, de 19 de julho.

A proposta desta Câmara Municipal consiste em alterar a delimitação da REN, desafetando a área necessária para a implantação de uma Unidade Turística, incluindo o respetivo logradouro, numa área total de 1776 m², e cujo o escoamento natural é assegurado pelo aqueduto a norte que drena para os esteiros do Rio Guadiana, passando por baixo da circular a Castro Marim da EN 122, que desde a sua construção a um nível mais elevado, serve de barreira a eventuais enchentes vindas do Rio, permitindo assim que o projeto de ocupação do espaço do Parque destinado a edificar, atualmente em negativo, pois aguarda que a execução do edifício para aí previsto, possa ser realizada, obedecendo aos parâmetros urbanísticos definidos no n.º 2 do artigo 35º do regulamento do Plano Diretor Municipal de Castro Marim, sendo que no presente caso será destinado, como referido anteriormente, para Unidade Turística, que para além de ser a única unidade turística na Vila de Castro Marim, irá trazer mais receitas e novos postos de trabalho para esta Vila tão carenciada.

De notar que a presente delimitação da REN aprovada e publicada para a Vila de Castro Marim é incongruente com a classe de espaços em presença e que de acordo com o PDM se trata de uma zona urbana existente e consolidada.

Esta exclusão da REN salvaguarda os valores naturais em presença, tendo-se entrado em linha de conta com a mitigação de riscos para pessoas e bens, e está em conformidade com a observância das normas legais e regulamentares aplicáveis, designadamente as constantes nos instrumentos de gestão territorial e nos demais regimes jurídicos de licenciamento, considerando igualmente que a mesma se integra em área urbana consolidada e que não comprometerá a integridade da tipologia (Zonas Ameaçadas pelas Cheias) em questão nem a conectividade ecológica da REN no contexto municipal.

Castro Marim, 12 de abril de 2019



Câmara Municipal de Castro Marim

Quadro de exclusão de área destinada à satisfação de carência existente em termos de atividades económicas

N.º de ordem	Superfície (ha)	Tipologia REN	Fim a que se destina	Síntese de fundamentação	Uso atual	Uso proposto
Eh1	0,1776	Zonas Ribeirinhas e Águas Interiores Zonas Ameaçadas pelas Cheias	Área urbana de nível 1	<p>A proposta desta Câmara Municipal consiste em alterar a delimitação da REN na tipologia de Zonas Ameaçadas por Cheias, desafetando uma área de 1776 m², classificada pelo PDM de Castro Marim como Área Urbana de Nível 1, estando a área atualmente integrada no Parque Urbano de Recreio, cujo o escoamento natural é assegurado pelo aqueduto a norte que escoo para os esteiros do Rio Guadiana e que passa por baixo da EN 122, que desde a sua construção a um nível mais elevado, serve de barreira a possíveis enchentes vindas do Rio.</p> <p>Acresce que a área que se pretende desafetar da REN apresenta uma cota média de cerca de 3,20m, tendo o Parque Urbano de Recreio a cota altimétrica de 1,90m na parte mais baixa, a norte, e 9,60m na mais alta, a sul, pelo que se considera que a área em causa não tem uma importância evidente para a tipologia em que está classificada.</p>	<ul style="list-style-type: none"> - Parque Urbano de Recreio - Negativo de edifício para atividade económica 	Turístico

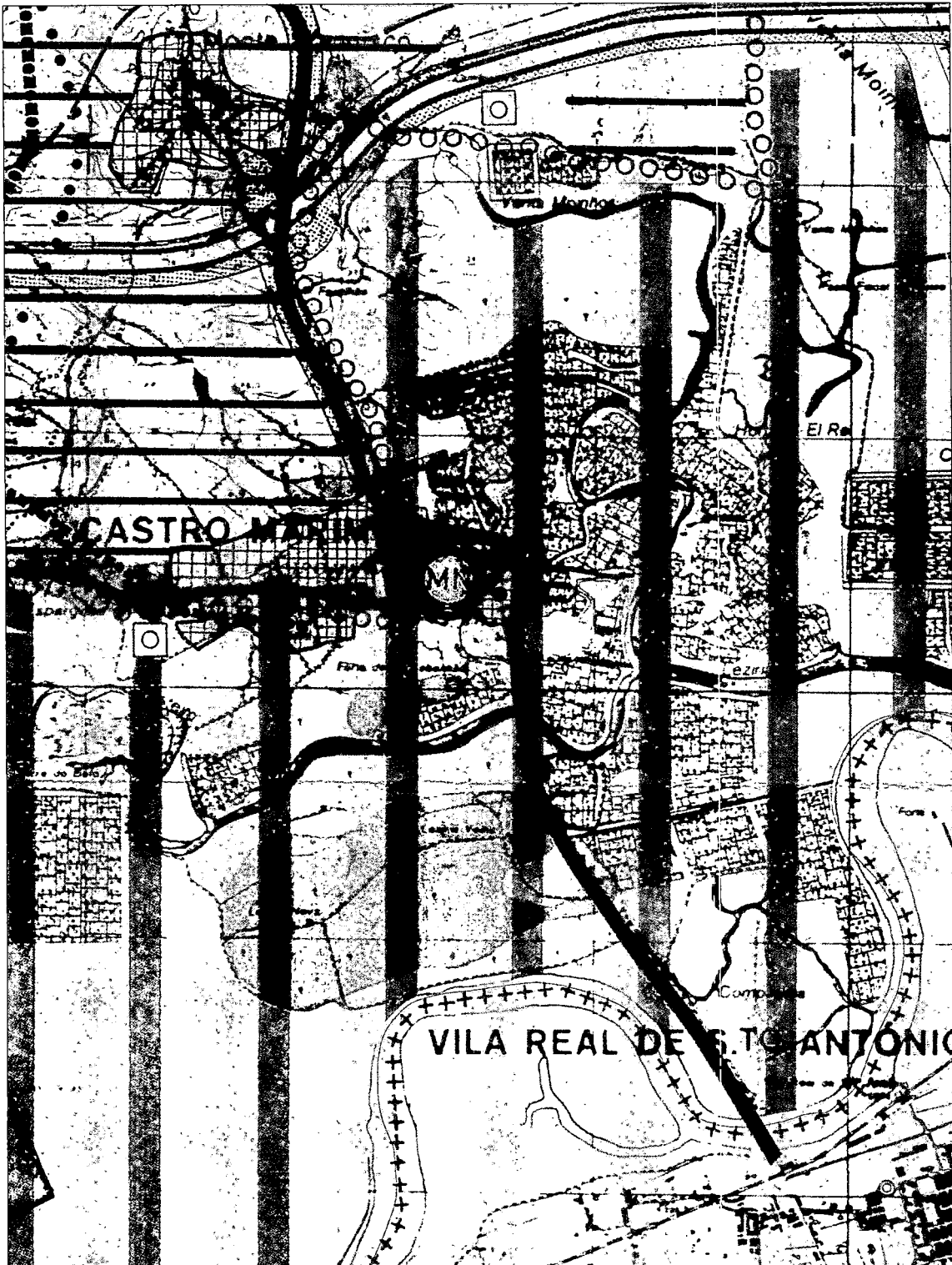

PDM - Ordenamento - Esc: 1/25000

ESPAÇOS URBANOS E URBANIZÁVEIS



- ÁREAS URBANAS



- ÁREAS URBANIZÁVEIS



- ÁREA VERDE DE PROTECÇÃO

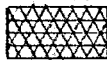

- Z.O.T. - ZONA DE OCUPAÇÃO TURÍSTICA

ENTIDADES FORA DO CONCELHO

17/04/2019

TÍTULO	Tít Ac	Nome	CARGO	EMPRESA	EMPRESA
Exmo. Senhor	Eng.º	Joel Pais	Administrador da	Solverde S.A - Sociedade de Investimentos Turísticos da Costa Verde	
Exmo. Senhor	Dr.	Luis Mota Carmo	Diretor da Diretoria do Sul da	Polícia Judiciária	
Exma. Senhora	Arq. ^a	Cristina Maria da Silva Farias	Chefe Divisão Obras Conservação e Restauro	Direção Regional do IPPAR - Instituto de Gestão do Património	Arquitectónico e
Exmo. Senhor		Justino Ramos	Presidente do	Conservatório Regional do Algarve Maria Campina	
Exmo. Senhor	Eng.º	Carlos Rodrigues	Chefe da Delegação Regional do Algarve do	Instituto Geográfico Português	
Exmo. Senhor	Eng.º	António Carlos da Silva Laranjo	Presidente do Conselho de Administração das	Infraestruturas de Portugal	
Exmo. Senhor		Amâncio José Guerreiro Rodrigues	Diretor da	Direção Finanças de Faro	
Exmo. Senhor	Dr.	João Rodrigues	Coordenador do	IAPMEI - Instituto de Apoio às Pequenas e Médias Empresas e à Inovação	
Exmo. Senhor	Dr.	Armindo Monteiro	Presidente da	ANJE - Associação Nacional de Jovens Empresários	
Exmo. Senhor		Carlos Gonçalves Luís	Presidente da	CEAL - Confederação Empresários do Algarve	
Exmo. Senhor	Dr.	Vitor Neto	Presidente do	NERA - Núcleo Empresarial da Região do Algarve	
Exma. Senhora	Eng. ^a	Maria Isabel Lopes Carrasco Palmilha	Supervisora da	Direção Regional de Agricultura e Pescas do Algarve	Delegação do do
Exma. Senhora	Dra.	Adriana Freire Nogueira	Diretora Regional da	Direção Regional da Cultura do Algarve	
Exmo. Senhor	Dr.	Francisco Manuel Marques	Delegado Regional da	Direção Geral dos Estabelecimentos Escolares - Direção de Serviços da Região	
Exmo. Senhor		João António Soares Rodrigues dos Santos	Presidente da Direção da	ALMARGEM - Associação de Defesa do Património Cultural e Ambiental	
Exma. Senhora	Dra.	Maria Vitória Cassinelo	Presidente da	ALCANCE - Associação para o Desenvolvimento do Concelho de Alcoutim	
Exma. Senhora	Dra.	Luísa Magalhães	Delegado do Cons. de Administração para o Algarve	Fundação INATEL	
Exmo. Senhor	Dr.	Francisco Serra	Presidente da	CCDR - Comissão de Coordenação e Desenvolvimento Regional do Algarve	
Exmo. Senhor		José Manuel Afonso	Presidente do	Clube Automóvel do Algarve	
Exmo. Senhor	Eng.º	Fernando Manuel Neto Severino	Diretor Regional da	Direção Regional de Agricultura e Pescas do Algarve	
Exmo. Senhor		Artur Filipe Teixeira da Silva Gregório	Presidente da	Associação IN LOCO	

ENTIDADES FORA DO CONCELHO

17/04/2019

MORADA	CÓDIGO POSTAL	TELEFONE	EMAIL	Campo1
Casino de Vilamoura	8125-410 QUARTEIRA	289 310000		
Rua do Município, 15	8004-003 FARO	289884500		
Rua Francisco Horta, n.º 9 - 2.º	8000-345 FARO	289 803 633		
Av. Dr. Júlio Filipe Carrapato, 93	8000 FARO	289 870 490		
Rua S. Francisco, 4	8000-428 FARO	289 822 773		
Rua do Alportel, 104	8000-291 FARO	289 810 300		
Rua Comandante Francisco Manuel, 3 - A	8000-250 FARO	289 880 600		
Rua Dr. Pinheiro e Rosa - Edifício da DRE Algarve	8005-546 FARO	289 895 800		
Ed. Ninho Empresas - Estrada da Penha	8000 FARO	289 862902		
Estrada do Aeroporto - E.N. 125 - 10, Edf. Celfil -	8005-146 FARO	289 804 532		
Loteamento Industrial de Loulé - Apartado 51	8100 - 909 LOULÉ			
Largo de Santo Amaro	8800-703 TAVIRA			
Rua Prof. António Pinheiro e Rosa, n.º 1	8005-546 FARO	289 896 070		
Sítio das Figuras - Apartado 452	8000-761 FARO	289 893 900		
Alto de S. Domingos, 14	8100-536 LOULÉ	289 412959		
Rua Timor - Mercado M - Loja 6	8970 ALCOUTIM	281 546428		
Rua do Bocage, 54	8004-020 FARO	289 898 940		
Praça da Liberdade, 2	8000-164 FARO	289 895 200		
Loteamento Industrial de Loulé, lote 11	8100-272 LOULÉ			
Apartado 282 - Patação	8001-904 FARO	289 870775		
Av. da Liberdade - Sítio da Campina - Apart.158	8150-022 S. BRÁS DE ALPORTEL	289 840860		

ENTIDADES FORA DO CONCELHO

17/04/2019

TÍTULO	Tit Ac	Nóme	CARGO	EMPRESA	EMPRESA
Exmo. Senhor	Prof.	João Espada	Presidente da Direção da	Casa de Cultura de Loulé	
Exmo. Senhor	Dr.	Fernando Gerales	Diretor Comercial P.N.da região do Sotavento	Caixa Geral de Depósitos	
Exma. Senhora	Dra.	Maria de Jesus Bispo	Presidente da	Fundação Pedro Ruivo	
Exmo. Senhor	Engº	Carlos Manuel Martins	Administrador Delegado da	Águas do Algarve, SA	
Exma. Senhora	Dra.	Maria Margarida Castro	Presidente da Direção do	Centro de Ciência Viva do Algarve	
Exmo. Senhor	Dr.	José Laginha	Presidente da Direção do	CAPA - Centro de Artes Performativas do Algarve	
Exmo. Senhor	Prof.	José Nunes	Presidente da Direção da	Academia de Música de Tavira	
Exmo. Senhor		Luis Vicente	Diretor da	ACTA - Companhia de Teatro do Algarve	
Exmo. Senhor	Eng.º	Vitor Vicente	Supervisor da	Direção Regional de Agricultura e Pescas do Algarve	Delegação do do
Exmo. Senhor	Eng.º	Fernando Mateus	Diretor de Serviços da	Direção Regional de Viação do Algarve	
Exmo. Senhor	Prof. Doutor	Paulo Águas	Reitor da	Universidade do Algarve	
Exmo. Senhor	Dr.	Álvaro da Palma Araújo	Diretor do	IEFP - Instituto de Emprego Formação Profissional	
Exma. Senhora	Dra.	Madalena Feu	Delegada Regional do	IEFP - Instituto do Emprego e Formação Profissional	
Exmo. Senhor	Dr.	Jorge Manuel do Nascimento Botelho	Presidente da	CI-AMAL - Comunidade Intermunicipal do Algarve	
Exmo. Senhor	Eng.º	Mário Nuno Valente Lopes Dias	Supervisor do	Agrupamento Zona Agrária do Sotavento	
Exma. Senhora	Dra.	Maria José Salgueiro	Coordenadora da	Unidade de Saúde Familiar Guadiana de VRSA	
Exma. Senhora	Dra.	Margarida Flores	Diretora do	Instituto de Segurança Social	
Exma. Senhora	Engº	Carlos Mascote	Diretor Regional da	Direção Geral de Energia e Geologia - Área Sul	
Exmo. Senhor	Dr.	Luís Villas Boas	Diretor do	Refúgio Aboim Ascensão	
Exmo. Senhor	Capitão-Tenente	Rui Miguel Vasconcelos de Andrade	Comandante do	Porto de Vila Real de Stº António	
Exmo. Senhor	Dr.	Álvaro Viegas	Presidente da Direção da	ACRAL - Associação de Comerciantes do Algarve	

ENTIDADES FORA DO CONCELHO

17/04/2019

MORADA	CÓDIGO POSTAL	TELEFONE	EMAIL	Campo1
Parque Municipal de Loulé - Apartado 210	8100 LOULÉ	289 415 860		
Praça Dom Francisco Gomes, 2 - 1º	8000-168 FARO	289 890899		
Av. Dr. Júlio de Almeida Carrapato, 93	8000-081 FARO	289 873 115		
Rua do Repouso, 10	8000-302 FARO	289899070		
Rua Comandante Francisco Manuel	8000-250 FARO	289 890 920		
Rua Frei Lourenço de Santa Maria, 4	8000 FARO			
R: João Vaz Corte Real, n.º 20, 1º Sta Mª Tavira	8800-351TAVIRA	281 322 436		
Rua de Portugal, n.º 58	8000-281 FARO	289 878908		
Porto de Pesca de Portimão	8400-278 PARCHAL			
Rua Aboim Ascensão, 10 / 12	8004-024 FARO			
Campus de Gambelas	8005-139 FARO	289 800121		
Rua Catarina Eufémia, 53-A	8900 VILA REAL DE SANTO	281510940		
Rua Cândido Guerreiro, 45-1º	8000-318 FARO	289 890100		
Av. General Humberto Delgado, 20	8000-355 FARO	289 880800	geral@amal.pt	
Apartado 282	8000 FARO	961306163		
Av. Ministro Duarte Pacheco	8900 VILA REAL SANTO ANTONIO	281 530270		
Rua Pintor Carlos Porfírio; 35	8000-241 FARO	289891560		
Rua Prof. António Pinheiro e Rosa, 1	8000-546 FARO	289 896 600		
Rua Manuel Ascensão, 1	8000 FARO	289 822039		
Av. da República, 21	8900 VILA REAL DE SANTO	281 512035		
Rua Dr. José de Matos, N.º 58-A - Edf. Platina Loja A	8000-502 FARO	289 887130		

ENTIDADES FORA DO CONCELHO

17/04/2019

TÍTULO	Tít Ac	Nome	CARGO	EMPRESA	EMPRESA
Exmo. Senhor	Dr.	Paulo Morgado	Presidente do Conselho Diretivo da	ARS - Administração Regional de Saúde do Algarve	
Exmo. Senhor	Dr.	Vitor Vaz Pinto	Comandante Operacional Distrital da Protecção Civil	Serviço Nacional de Bombeiros e Protecção Civil	
Exma. Senhora	Eng ^a	Helena Cardoso	Diretora da	DOCAPESCA - Portos e Lotas, S.A	
Exmo. Senhor		Luís Manuel Dias Gomes Madeira	Presidente da Direcção da	Associação Naval do Guadiana	Doca de Recreio
Exmo. Senhor		Vitor Palmilha	Presidente da	Federação de Caçadores do Algarve	
Exmo. Senhor	Dr.	Miguel Angelo Machado Vairinhos	Presidente do	Lusitano Futebol Clube	
Exmo. Senhor	Dr.	António Magalhães Barros Feu	Presidente da Direcção da	Casa do Algarve	
Exma. Senhora	Eng ^a	Valentina Calixto	Diretora do Departamento da	Conservação da Natureza e Florestas do Algarve	
Exmo. Senhor	Coronel	Carlos Jorge dos Santos Silva Gomes	Comandante Territorial da GNR	de Faro	
Exmo. Senhor	Eng. ^o	António Parreira Afonso	Presidente do Conselho de Administração da	ROLEAR	
Exma. Senhora	Prof. ^a Doutora	Maria Lurdes Cabral	Presidente da Direcção da	Associação Musical do Algarve - Orquestra do Algarve	
Exmo. Senhor	Dr.	Joaquim Ramalho	Presidente do Conselho de Administração do	Centro Hospitalar do Algarve	
Exma. Senhora	Dra.	Maria Luísa Pereira	Diretora do	Arquivo Distrital de Faro	
Exmo. Senhor	Prof.	Adriano Pimpão	Presidente da	Assembleia Metropolitana do Algarve	
Exmo. Senhor		Marco Viegas Martins	Superior Intendente da	PSP - Polícia de Segurança Pública de Faro	
Exma. Senhora		Joaquina Rodrigues	Sub-Comissária da	Esquadra de V.R.S. António	
Exma. Senhora	Dra.	Teresa Pinto	Diretora Regional do Sul do	INEM - Delegação Regional do Algarve	
Exmo. Senhor	Dr.	Paulo Torres	Diretor Regional do	Serviço de Estrangeiros e Fronteiras	
Exmo. Senhor	Capitão	Edgar António Ferreira da Palma	Comandante do Destacamento Territorial de Tavira	GNR - Guarda Nacional Republicana de Tavira	
Exmo. Senhor	Comissário	Fausto Manuel P. Cabrita	Comandante do Destacamento do Corpo de	Intervenção em Faro	
Exmo. Senhor	Eng ^o	David Santos	Presidente da	Distrital do PSD do Algarve	

ENTIDADES FORA DO CONCELHO

17/04/2019

MORADA	CÓDIGO POSTAL	TELEFONE	EMAIL	Campo1
Estrada Nacional 125 - Sito das Figuras, lote 1 - 2º Andar	8005-145 FARO	289 890080		
Rua Dr. João Lúcio, n.º 8/10	8000-329 FARO	289 878044		
Av. da República	8900 VILA REAL SANTO ANTÓNIO	281 530 203		
Apartado 156	8900 VILA REAL SANTO ANTÓNIO			
Praceta das Bernardas, nº 4 r/c	8800-685 Tavira			
Apartado 51	8900 VILA REAL STº ANTÓNIO			
Avenida de Ceuta Norte, Lote 14-Loja 2	1350-410 LISBOA	213 423 240		
Centro de Educação Ambiental de Marum - Quelfes	8700-194 OLHÃO	289700212		
Largo de S. Sebastião, nº 18	8000-155 FARO	289 887 600		
Parque Rolear, Sítio do Areal Gordo	8001-906 FARO	289860308/9172 66313		
Rua João Brito Vargas - Casa das Figuras	8005-541 FARO	289860890		
Rua Leão Penedo	8000-386 FARO	289 891 100		
Rua Coronel António Santos Fonseca	8000-257 FARO	289 810 640		
Av. General Humberto Delgado, 20	8000-355 FARO			
Rua da PSP, 32	8000-408 FARO	289 822022		
Rua António Capa, 38	8900-247 VILA REAL DE SANTO	281 543 066		
MARF - Sítio do Guilhim, Edifício AI - Caixa Postal 30 M	8009-021 FARO	289 870 480		
Rua Luís de Camões, lote 5 Edifício Soares da Costa	8000-388 FARO	289 888300		
Calçada de Santana, nº 5	8800-309 TAVIRA	281 329 030		
Rua da PSP, 32	8000-421 FARO			
Rua Projectada à Rua de São Luís, 1	8000-285 FARO			

ENTIDADES FORA DO CONCELHO

17/04/2019

TÍTULO	Tít Ac	Nome	CARGO	EMPRESA	EMPRESA
Exmo. Senhor		José Liberto da Conceição Graça	Coordenador da	ANAFRE - Associação Nacional de Freguesias	
Exma. Senhora	Profª	Orlanda Trindade	Presidente da Direção da	UNIR - Associação dos Doentes Mentais, Famílias e Amigos do Algarve	
Exmo. Senhor		Paulo Santos	Presidente Conselho Administração do	Teatro Municipal de Faro	
Exmo. Senhor	Dr.	Ricardo José Teixeira Bernardino	Coordenador da	Associação Terras do Baixo Guadiana	
Exmo. Senhor		João Delfim Agostinho	Gerente da	Compassal	
Exma. Senhora		Ana Baioa	Presidente de Direção do	Conservatório Regional de Vila Real de Sto António	
Exmo. Senhor	Dr.	Nuno Pedro dos Santos Borges Marques	Vice-Presidente da	CCDR - Comissão Coordenação de Desenvolvimento Regional Algarve	
Exma. Senhora	Dra.	Paula Silva	Diretora-Geral do	IGESPAR - Instituto de Gestão do Património Arquitectónico e	Arqueológico - IP
Exmo. Senhor		Rui Solheiro	Secretário - Geral da	Associação Nacional de Municípios Portugueses	
Exmo. Senhor	Dr.	Cláudio Torres		Campo Arqueológico de Mértola	
Exmo. Senhor	Dr.	Manuel Machado	Presidente da	ANMP - Associação Nacional de Municípios Portugueses	
Exmo. Senhor	Coronel	Francisco Sousa Lobo	Presidente da	APAC - Associação Portuguesa dos Amigos dos Castelos	
Exmo. Senhor	Dr.	Francisco Caneira Madelino	Presidente da Direção da	Fundação INATEL	L
Exmo. Senhor	Dr.	António Manuel Palma Ramalho	Presidente do Conselho de Administração da	EP - Estradas de Portugal, S.A	
Exma. Senhora	Dra.	Maria José Moura	Diretora de Serviços de Bibliotecas do	IPLB - Instituto Português do Livro e das Bibliotecas	
Exmo. Senhor	Arqº	Victor Reis	Presidente do Conselho Directivo do	Instituto Nacional de Habitação	
Exmo. Senhor	Dr.	Francisco José Alveirinho Correia	Presidente da	ATAM - Associação dos Técnicos Administrativos Municipais	
Exmo. Senhor	Dr.	Orlando Borges	Presidente do Conselho Directivo do	ERSAR - Entidade Reguladora dos Serviços de Águas e Resíduos	
Exmo. Senhor		Alexandre Carlos	Presidente do Conselho Directivo Nacional da	Associação dos Agentes Técnicos de Arquitectura e Engenharia	
Exmo. Senhor	Major General	Arnaldo da Cruz	Presidente do	Serviço Nacional de Bombeiros e Protecção Civil	
Exmo. Senhor	Eng.º	Reis Campos	Presidente da Direção da	AICCOP Associação dos Industriais da Construção Civil e Obras Públicas	

ENTIDADES FORA DO CONCELHO

17/04/2019

MORADA	CÓDIGO POSTAL	TELEFONE	EMAIL	Campo1
Rua Central, n.º 3	8800-506 SANTO ESTEVÃO	289 803 416		
Rua Geraldino Brites, lote A6 - Lojas A e B	8100-583 LOULÉ	289411131		
Estrada Nacional 125, Horta da Figuras	8005-518 FARO	289888100		
Rua de Timor - Espaço Comercial, Lj 5	8970-064 ALCOUTIM	281 546 285		
Av. João de Deus Apartado 31	8700-909 OLHÃO	282 704464		
Av. da República, n.º 11-Edif. Parodi	8900-201 VILA REAL STº	281 542 475		
Praça da Liberdade, 2	8000-164 FARO			
Palácio Nacional da Ajuda	1349-021 LISBOA	213 614 200		
Av. Marnoco e Sousa, 52	3004-511 COIMBRA			
Rua da Igreja, 2	7750-338 MÉRTOLA	286612443		
Av. Marnoco e Sousa, 52	3004-511 COIMBRA			
Rua Barros Queirós, 20 - 3ºEsqº	1100 LISBOA			
Calçada Sant'Ana, 180	1169-062 LISBOA	210 027 000		
Praça da Portagem	2809-013 ALMADA	212 879 000		
Campo Grande, 83	1700-088 LISBOA			
Av. Columbano Bordalo Pinheiro, 5 - 8º	1099-019 LISBOA			
Praça do Município, 15A Apartado 219	2001-903 SANTARÉM			
Rua Tomás da Fonseca, Torre G - 8º	1600-209 LISBOA			
Rua Américo Durão 16-D	1900-064 LISBOA			
Av do Forte em Carnaxide	2795 - 112 CARNAXIDE			
Rua Álvares Cabral, 306	4050-040 PORTO			

ENTIDADES FORA DO CONCELHO

17/04/2019

TÍTULO	Tit.Ac	Nome	CARGO	EMPRESA	EMPRESA
Exmo. Senhor	Dr.	Henrique Manuel Pina Tomaz Veiga	Presidente da	Associação de Hotéis de Portugal	
Exmo. Senhor		Carlos Gonçalves Luís	Delegado da	APAVT - Associação Portuguesa de Agências de Viagem e Turismo	
Exmo. Senhor		Elidérico Viegas	Presidente da	AHETA - Associação dos Hotéis e Empreendimentos Turísticos do Algarve	
Exmo. Senhor	Dr.	Daniel do Adro	Presidente da	AIHSA - Associação dos Industriais e Hoteleiros e Similares do Algarve	
Exmo. Senhor		Joaquim Lopes	Presidente da Direção da	Associação Barmen do Algarve	
Exmo. Senhor		João Fernandes	Presidente da	RTA - Região de Turismo do Algarve	
Exmo. Senhor	Dr.	João Cotrim de Figueiredo	Presidente do Conselho de Administração do	Turismo de Portugal, IP	
Exma. Senhora	Dra.	Teresa Monteiro	Vice-Presidente do Conselho Diretivo do	Turismo de Portugal, IP	
Exma. Senhora	Eng. ^a	Lídia Monteiro	Diretora Adjunta	Turismo de Portugal, IP	
Exmo. Senhor	Eng.	Miguel Freitas	Presidente da Federação do	Partido Socialista	
Exmo. Senhor	Eng. ^o	Luis Miguel Lisboa	Presidente do Conselho Administração da	ALGAR - Valorização e Tratamento de Resíduos Sólidos, S.A	
Exmo. Senhor		Helder Oliveira		Editora Guadiana	
Exmo. Senhor	Grão Mestre	José Manuel Alves		Confraria dos Gastrónomos do Algarve	
Exma. Senhora	Dra.	Leonor Adelaide Machado	Procuradora Adjunta do Ministério Público	Tribunal Judicial de Vila Real de Santo António	
Exmo. Senhor		Nuno Miguel Gonçalves Pereira	Comandante do Corpo de	Bombeiros Voluntários de Vila Real de Santo António e Castro Marim	
Exmo. Senhor		José João Cercas Vicente	Chefe Regional do Algarve do	Corpo Nacional de Escutas	
Exmo. Senhor	Dr.	Joaquim Marques Ferreira	Presidente do Conselho de Administração	Águas do Algarve, S A	
Exmo. Senhor		Jacques Mer	Presidente da Comissão Executiva da	Algarve Film Commission	
Exmo. Senhor		Alberto José Mendonça Neves	Presidente da Direção	ASMAL - Associação de Saúde Mental do Algarve	
Exmo. Senhor	Dr.	Adriano Guerra	Vice-Presidente da	CCDR - Comissão Coordenação de Desenvolvimento Regional Algarve	
Exmo. Senhor	Eng. ^o	Luís Filipe Ribeiro Cruz		Edifício Portugal Telecom	

ENTIDADES FORA DO CONCELHO

17/04/2019

MORADA	CÓDIGO POSTAL	TELEFONE	EMAIL	Campo1
Av. Duarte de Ávila, 75, 1º	1000-139 LISBOA	21 3512360		
Algarve Tours - Aerogave do Aeroporto de Faro	8000 FARO	289 818566		
EC - Cerro Alagoa - Apartado 2360	8201-918 ALBUFEIRA	289 580530		
Apartado 160	8001-902 FARO	289 825248		
Urb. Quinta da Palmeira, bloco 4 - lote 32/33 - Estrada	8200-047 ALBUFEIRA	289 513179		
Av. 5 de Outubro, 18 - Apartado 106	8000-076 FARO	289 800 400		
Rua Ivone Silva, Lote 6	1050-124 LISBOA			
Rua Ivone Silva, Lote 6	1050-124 LISBOA			
Rua Ivone Silva, Lote 6	1050-124 LISBOA			
Largo Pé da Cruz, nº 22	8000-154 FARO			
Barros de S. João de Venda	8135-026 ALMANCIL			
Rua Combatentes Grande Guerra, Lote 9 - 3º Dto	8900 VILA REAL DE SANTO			
Rua Padre Evaristo do Rosário Guerreiro, nº 11	8500 - 715 PORTIMÃO	960 064 967		
Av. dos Bombeiros Portugueses	8900 VILA REAL DE SANTO	281 510880		
Rua Francisco Sá Carneiro	8900-307 VILA REAL DE SANTO	281512777	ahbvrsa@mail.tel epac.pt	
Apartado 682	8601-908 LAGOS	932591130		
Rua do Repouso, 10	8000-302 FARO	289 899 070		
Rua 1º de Maio, n.º 15 - 1º	8000-411 FARO	289098208		
Loteamento Industrial de Loulé, Lote 6	8100-272 LOULÉ	289417997		
Praça da Liberdade, 2	8000-164 FARO	289 895 200		
Largo do Carmo	8000-148 FARO			

ENTIDADES FORA DO CONCELHO

17/04/2019

TÍTULO	Tit Ac	Nome	CARGO	EMPRESA	EMPRESA
Exma.Senhora	Dra.	Márcia Batista	Juíza do	Tribunal Judicial de Vila Real de Santo António	
Exmo. Senhor	Dr.	Mahomede Aíde Ibraimo Americano	Diretor Clínico do	Hospital de Faro	
Exma. Senhora	Dra.	Cátia Gonçalves	Juíza do	Tribunal Judicial de Vila Real de Santo António	
Exmo. Senhor		Luís Manuel Madeira	Gerente do Millenium BCP		
Exma. Senhora	Dra.	Helena Santos Leitão	Vogal Executiva do	Hospital de Faro E.P.E	
Exmo. Senhor	Dr.	Hugo Guerreiro Nunes	Vogal Executivo do	Hospital de Faro E.P.E	
Exmo. Senhor	Reverendíssimo Dom	Manuel Neto Quintas	Bispo do Algarve		
Exmo. Senhor	Dr.	João Caldeira Romão	Presidente da Liga dos Amigos de Manuel Cabanas	Arquivo Histórico Municipal	
Exmo. Senhor		Custódio José Barros Moreno	Diretor Regional do	Instituto Português do Desporto e da Juventude	
Exmo.Senhor	Dr.	Luís Filipe dos Santos Guerreiro Faisca	Presidente do Conselho da Administração	Barros de São João	
Exmo. Senhor	Prof. Doutor	Paulo Vasconcelos Dias Correia	Diretor-Geral da	Direção Geral do Território	
Exmo. Senhor		Teodósio Rocha Carrilho	Presidente da	Federação dos Bombeiros do Algarve	
Exmo. Senhor	Dr.	Carlos José das Neves Martins	Presidente do Conselho de Administração do	Hospital de Santa Maria, EPE	
Exmo. Senhor	Engº	José Pinto Rodrigues	Administrador Delegado da	ALGAR - Valorização e Tratamento de Resíduos Sólidos, S.A.	
Exma. Senhora	Dra.	Cristina Ferradeira	Diretora de Serviços da	Edf. da direção regional da agriculturas e pescas do Algarve	
Exma. Senhora	Dra.	Susel Gaspar	Presidente do Núcleo da	Cruz Vermelha Portuguesa	
Exma. Senhora	Dra.	Maria Filomena Rafael Martins	Enfermeira Diretora do	Hospital de Faro E.P.E	
Exmo. Senhor	Dr.	Luís Pinela	Diretor Regional da	EP - Estradas de Portugal, S.A	
Exma.Senhora		Anabela Afonso	Comissária do Programa Cultural 365Algarve	Região Turismo do Algarve	
Exma. Senhora	Dra.	Ana Paula Pereira Gonçalves	Presidente do Conselho de Administração do	Hospital de Faro E.P.E	

ENTIDADES FORA DO CONCELHO

17/04/2019

MORADA	CÓDIGO POSTAL	TELEFONE	EMAIL	Campo1
Av. dos Bombeiros Portugueses	8900 Vila Real De Santo António	281 510880		
Rua Leão Penedo, n.º 2	8000-386 FARO			
Av. dos Bombeiros Portugueses	8900 VILA REAL DE SANTO	281 510880		
Av. da República, 83	8900 VILA REAL DE SANTO			
Rua Leão Penedo, n.º 2	8000-386 FARO			
Rua Leão Penedo, n.º 2	8000-386 FARO			
Paço Episcopal	8000 FARO			
Av. da República	8900 VILA REAL DE SANTO			
Rua da Polícia de Segurana Pública	8000-408 FARO	289 891 820	nmailfaro@ipdj.pt	
São João da Venda	8135-026 Almancil			
Rua Artilharia Um, n.º 107	1099-052 LISBOA			
Av. Dr. Bernardino Silva, n.º 27	8700-301 OLHÃO			
Av. Prof. Egas Moniz	1649-035 LISBOA			
Barros - São João da Venda	8135-026 ALMANCIL	289 894 480		
Braciais - Patacão	8005-424 FARO			
Ex-Convento do Carmo- Largo do Carmo	8800-311 TAVIRA			
Rua Leão Penedo, n.º 2	8000-386 FARO			
Rua do Alportel, 104	8000 FARO			
Av.5 de Outubro 18 Apartado 106	8000-076Faro			
Rua Leão Penedo, n.º 2	8000-386 FARO			

ENTIDADES DO CONCELHO

17/04/2019

TÍTULO	Tit Ac	CARGO	EMPRESA	NOME	MORADA
Exmo. Senhor	Padre	Pároco de Altura		Agostinho Pinto ✓	Apartado 138
Exmo. Senhor	Padre	Pároco de Azinhal e Odeleite		Nuno Rocha ✓	Azinhal
Exmo. Senhor	Padre	Pároco de Castro Marim		Adelino Ferreira ✓	Castro Marim
Exmo. Senhor	Dr.	Diretor	Agrupamento de Escolas do Concelho de Castro Marim	José Manuel Gonçalves Nunes ✓	Sítio do Sapal, n.º 62
Exma. Senhora		Coordenadora da Agência de Castro Marim da	Caixa de Crédito Agrícola Mútuo	Rosa Teresa ✓	Rua de S. Sebastião
Exma. Senhora	Dra.	Gerente da	Caixa Geral de Depósitos	Isabel Félix ✓	Rua Dr. José Alves Moreira
Exmo. Senhor	Engº	Viveiro Florestal	Caixa Postal 410-M	Carlos António de Oliveira Correia ✓	Sítio dos Campeiros
Exmo. Senhor		Inspetor Responsável do	Centro de Cooperação Policial e Aduaneira	Fernando Júnior ✓	Ponte Internacional do Guadiana, Apartado 132
Exmo. Senhor	Dr.	Delegado de Saúde de Castro Marim	Centro de Saúde	Mariano Ayala ✓	Bairro Social
Exma. Senhora		Centro Distrital de Segurança Social de Faro	Concelho de Castro Marim	Maria dos Anjos Palma ✓	Rua de S. Sebastião, 32
Exma. Senhora	Dra.	Conservadora/Notária da	Conservatória do Registo Civil e Predial	Teresa Cardoso ✓	Rua de S. Sebastião, 12
Exma. Senhora	Engª	Diretor do Departamento de Conservação da Natureza e	E Florestas do Algarve Centro de Educação Ambiental de Marim	Valentina Calixto	Quefes
Exma. Senhora	Dra.	Diretora Técnica da	Farmácia Avenida	Maria Teresa Fernandes Rodrigues Quaresma ✓	Av. 24 de Junho
Exmo. Senhor	Dr.	Diretor Técnico da	Fármacia Moderna	José Mário Vargas Carolino ✓	Bairro Social, 31 C1
Exmo. Senhor		Chefe do Serviço de	Finanças de Castro Marim	António Manuel Sofio da Silva Caróna ✓	Rua S. Sebastião
Exmo. Senhor	Sargento Ajudante	Comandante do Posto da	Guarda Nacional Republicana de Castro Marim	Sezinando Madeira ✓	Rua de S. Sebastião, 53
Exma. Senhora	Dr.	Presidente do	Partido Socialista de Castro Marim	Luís Guilhermino ✓	Travessa do Calvário
Exma. Senhora	Dra.		Presidente da Comissão de Proteção de Crianças e Jovens de	Rosa Maria Carvalho Teixeira Nunes ✓	Praça 1º de Maio
Exma. Senhora	Dra.	Coordenadora da	Unidade de Saúde Familiar Guadiana de Castro Marim	Salúd Romero ✓	Bairro Social

CÓDIGO POSTAL	TELEFONE
8900-901 VILA REAL DE SANTO ANTÓNIO	916 212 319
8950 AZINHAL-CTM	966 639 534
8950 CASTRO MARIM	919 232 102
8950-909 CASTRO MARIM	281531708/ 962821968/
8950-121 CASTRO MARIM	281 531007
8950-138 CASTRO MARIM	281 530 320
8950-106 CASTRO MARIM	281531898/ 966040432
8950-909 CASTRO MARIM	281 531 639
8950 CASTRO MARIM	281 531 100
8950 CASTRO MARIM	
8950 CASTRO MARIM	281 531540
8700-194 OLHÃO	281 531257
8950-411 ALTURA	281 957 117
8950-121 CASTRO MARIM	281403133
8950-121 CASTRO MARIM	281 531 223
8950-121 CASTRO MARIM	281 531 004
8950-122 CASTRO MARIM	
8950-150 CASTRO MARIM	
8950 CASTRO MARIM	281 530 100